



Physician
Correctional

REPORTE ESTADÍSTICO

Programa de Salud Correccional

Mayo, 2021

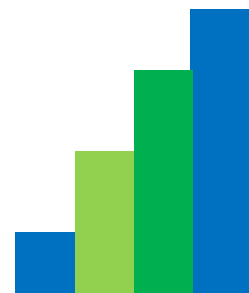

PHYSICIAN CORRECTIONAL, INC



Physician Correctional, Inc. es una corporación privada, que surge de la necesidad de desarrollar y brindar servicios integrados de salud física, dental y mental a todos los (as) sentenciados (as) y sumariados, (as) adultos y adultos jóvenes bajo la custodia de Departamento de Rehabilitación y Corrección de Puerto Rico. Nuestros modelos de servicio están basados en el cumplimiento del MMCHP y todas las órdenes y estipulaciones del Tribunal de los Estados Unidos para el Distrito de Puerto Rico en el caso Morales Feliciano vs Gobierno de Puerto Rico 79-004 (PG) y las regulaciones estatales aplicables. Como parte de nuestro modelo se incorporan los estándares de acreditación de la *National Commission on Correctional Health Care* que guían la prestación de servicios de salud

El modelo de servicios esta está dirigido a cubrir las necesidades de salud de la población confinada, enfatizando la promoción de la salud a través de la educación y modificación de estilos de vida para la disminución de conductas de alto riesgo y la prevención del deterioro de la salud de los confinados.

El reporte estadístico de los servicios de salud correccional presenta la estadística descriptiva del movimiento de servicios ofrecidos al confinado. Los datos son presentados utilizando la distribución de frecuencia para establecer el volumen de servicios, el porcentaje para determinar la eficiencia del servicio y la proporción o promedio para establecer la adecuación. Los datos presentados corresponden al periodo del 1 al 31 de Enero de 2021.

Contenido

- Población Correccional por Institución
- Movimiento de Servicios en los Centros de Ingresos
- Movimiento de Servicios Ambulatorios
 - Solicitudes de Servicios Médicos - Sick Call
 - Servicios Ofrecidos en Clínicas Ambulatorias - Citas Intrainstitucionales
 - Servicios Especializados - Clínicas Inter Institucionales
 - Servicios de Clínicas Externa
 - Servicios de Salud Mental
 - Servicios Dentales
- Servicios de Sala de Emergencia
- Servicios Internos
 - Infirmery
 - Dormitorio Médico
 - Unidades Psicosociales
 - Unidades Residenciales de Tratamiento para Confinados con problemas adictivos
- Servicios de Hospitalización Psiquiátrica - CMC
- Educación en Salud
- Control de Infecciones
- Resumen de Servicios

REPORTE MENSUAL ESTADÍSTICAS

Mayo, 2021

Institución Correccional	Hombres	Mujeres	Total	Por ciento
Bayamón	2,060		2,060	29.3%
Guayama	799		799	11.4%
Guerrero	654		654	9.3%
Mayagüez	384		384	5.5%
Ponce	2,019		2,019	28.7%
Sabana Hoyos	413		413	5.9%
Mujeres		214	214	3.0%
Zarzal	248		248	3.5%
Salinas	116	0	116	1.6%
Centro Medico Correccional	100	28	128	1.8%
Total	6,793	242	7,035	100.0%

Distribución de la Población Correccional por Institución

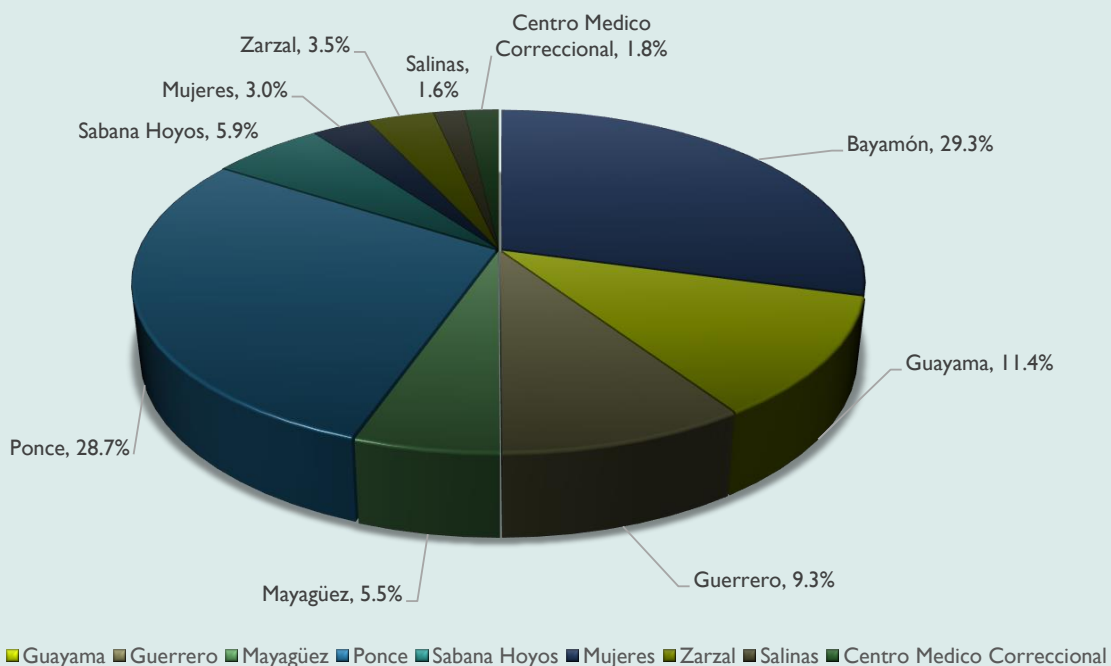

REPORTE MENSUAL ESTADÍSTICAS

Mayo, 2021

CENTRO DE INGRESO BAYAMÓN	INGRESOS	EXCARCELADOS	ADMISIONES	EVALUADOS (CLEARANCE ≥7 DIAS)	CUMPLIMIENTO CLERANCE
Hombres	625	35	352	350	99.4%
Mujeres	48	6	42	38	90.5%
General	673	41	394	388	98.5%

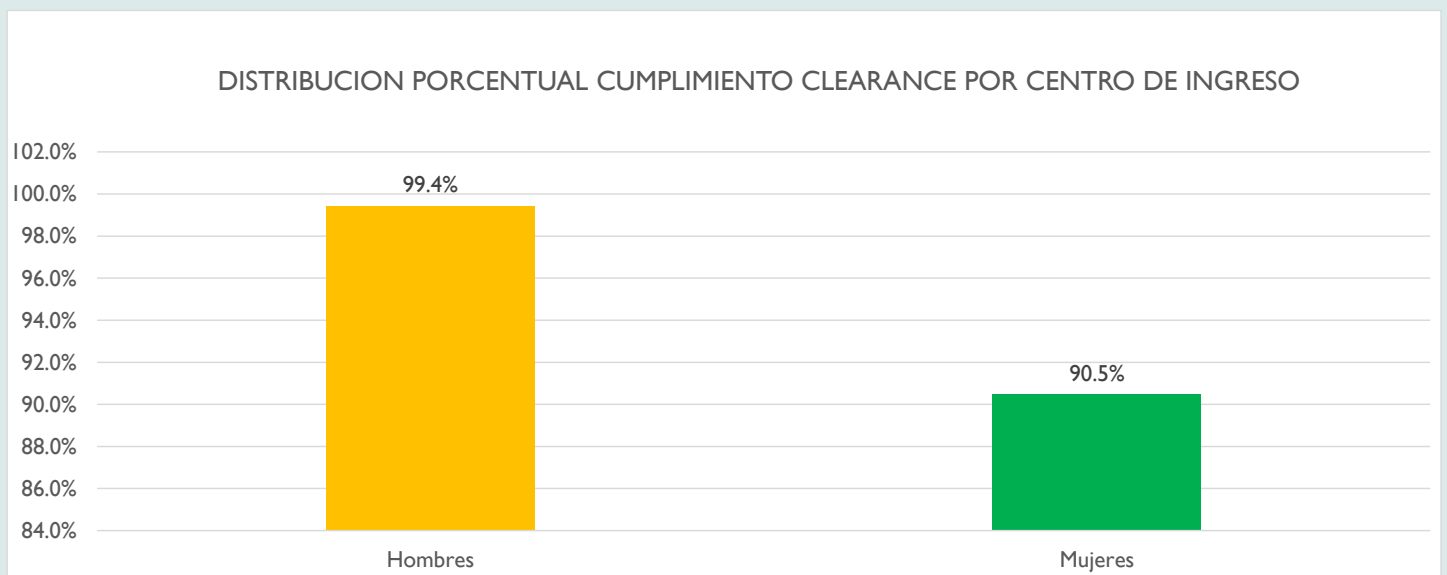
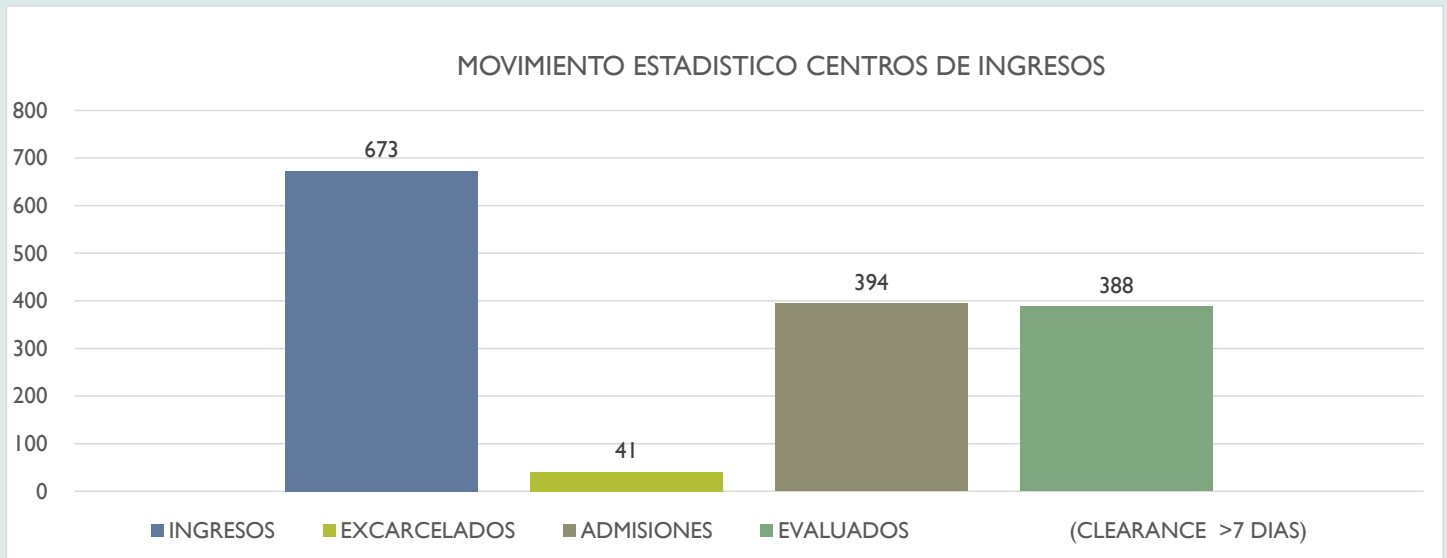

REPORTE MENSUAL ESTADISTICAS

Mayo, 2021

SICK CALL	PROGRAMADOS	ATENDIDOS	POR CIENTO
Bayamón	786	758	96.4%
Guayama	619	582	94.0%
Guerrero	360	312	86.7%
Mayagüez	124	124	100.0%
Ponce	1665	1518	91.2%
Sabana Hoyos	398	385	96.7%
Cárcel de Mujeres	351	327	93.2%
Zarzal	82	82	100.0%
Total	4385	4088	93.2%

CLINICAS AMBULATORIAS	PROGRAMADOS	ATENDIDOS	POR CIENTO
INTRA INSTITUCIONAL			
Bayamón	328	216	65.9%
Guayama	1318	1087	82.5%
Guerrero	451	295	65.4%
Mayagüez	420	314	74.8%
Ponce	1480	934	63.1%
Sabana Hoyos	372	275	73.9%
Cárcel de Mujeres	445	302	67.9%
Zarzal	395	328	83.0%
Total	5209	3751	72.0%

CLINICAS ESPECIALIZADAS	PROGRAMADOS	ATENDIDOS	POR CIENTO
INTER INSTITUCIONAL			
Optometría	7	2	28.6%
Cirugía Menor	26	11	42.3%
Dental Quirúrgico	1	1	100.0%
Fisiatría	91	66	72.5%
Terapia Física	75	48	64.0%
Maxilofacial	0	0	
Podiatra	0	0	
Nutrición	0	0	
Centro de Imágenes	24	24	100.0%
Radiología	24	24	100.0%
Tele psiquiatría	289	245	84.8%
Cardiología	0	0	
Ecocardiograma	0	0	
Medicina Interna	38	26	68.4%
Total	575	447	77.7%

CLINICAS/ESTUDIOS EXTERNOS	PROGRAMADOS	ATENDIDOS	POR CIENTO
EXTRA INSTITUCIONAL			#DIV/0!
Bayamón	51	35	68.6%
Guayama	12	9	75.0%
Guerrero	3	2	66.7%
Mayagüez	8	4	50.0%
Ponce	61	31	50.8%
Sabana Hoyos	5	2	40.0%
Cárcel de Mujeres	5	3	60.0%
Zarzal	0	0	
Total	145	86	59.3%

Salud Mental	PROGRAMADOS	ATENDIDOS	POR CIENTO
Bayamón	1131	828	73.2%
Guayama	703	618	87.9%
Guerrero	138	75	54.3%
Mayagüez	242	183	75.6%
Ponce	635	494	77.8%
Sabana Hoyos	170	140	82.4%
Cárcel de Mujeres	149	20	13.4%
Zarzal	136	116	85.3%
Total	3304	2474	74.9%

Servicios Dentales	PROGRAMADOS	ATENDIDOS	POR CIENTO
Bayamón	394	192	48.7%
Guayama	190	114	60.0%
Guerrero	114	85	74.6%
Mayagüez	6	6	100.0%
Ponce	317	124	39.1%
Sabana Hoyos	150	116	77.3%
Cárcel de Mujeres	110	73	66.4%
Zarzal	122	83	68.0%
Total	1403	793	56.5%

Servicios Ambulatorios	PROGRAMADOS	ATENDIDOS	POR CIENTO
Bayamón	2690	2029	75.4%
Guayama	2842	2410	84.8%
Guerrero	1066	769	72.1%
Mayagüez	800	631	78.9%
Ponce	4158	3101	74.6%
Sabana Hoyos	1095	918	83.8%
Cárcel de Mujeres	1060	725	68.4%
Zarzal	735	609	82.9%
Sub Total	14446	11192	77.5%
Servicios Especializados	575	447	
Total	15021	11639	77.5%

Servicios Ambulatorios	Confinados Atendidos	Censo Promedio Población	POR CIENTO
Bayamón*	2029	2,188	107.8%
Guayama*	2410	915	38.0%
Guerrero	769	654	85.0%
Mayagüez	631	384	60.9%
Ponce	3101	2,019	65.1%
Sabana Hoyos	918	413	45.0%
Cárcel de Mujeres	725	214	29.5%
Zarzal	609	248	40.7%
Total	11192	7,035	62.9%

*Bayamón incluye población de CMC

*Guayama incluye población Salinas

REPORTE MENSUAL ESTADÍSTICAS

Solicitudes de Servicios Médicos Sick Call

BAYAMÓN	Julio	Agosto	Septiembre	Octubre	Noviembre	Diciembre	Enero	Febrero	Marzo	Abril	Mayo	Junio	TOTAL
Servicios Médicos Solicitados	1,013	944	852	937	809	825	834	874	993	745	786		9,612
Servicios Médicos Atendidos	979	913	812	759	640	641	713	826	906	705	758		8,652
Servicios Médicos No Atendidos	34	31	40	178	169	184	121	48	87	40	28		960
Atendidas	96.6%	96.7%	95.3%	81.0%	79.1%	77.7%	85.5%	94.5%	91.2%	94.6%	96.4%		90.0%
Servicios no fue ofrecido debido a:													
Eventos de Seguridad/Corrección	0	0	0	47	46	119	18	13	22	40	0		305
Eventos de Servicios Clínicos	0	0	0	65	66	22	39	4	26	0	0		222
Rehuso/Declinación	34	31	40	66	27	43	38	30	39	0	28		376
Externas	0	0	0	0	30	0	26	1	0	0	0		57
Total	34	31	40	178	169	184	121	48	87	40	28	0	960
GUAYAMA	Julio	Agosto	Septiembre	Octubre	Noviembre	Diciembre	Enero	Febrero	Marzo	Abril	Mayo	Junio	TOTAL
Servicios Médicos Solicitados	1,087	963	849	974	773	817	796	827	864	636	619		9,205
Servicios Médicos Atendidos	1,009	892	785	900	711	765	727	791	814	606	582		8,582
Servicios Médicos No Atendidos	78	71	64	74	62	52	69	36	50	30	37		623
Atendidas	92.8%	92.6%	92.5%	92.4%	92.0%	93.6%	91.3%	95.6%	94.2%	95.3%	94.0%		93.2%
Servicios no fue ofrecido debido a:													
Eventos de Seguridad/Corrección	22	6	9	3	16	0	0	7	8	7	0		78
Eventos de Servicios Clínicos	6	7	8	12	10	0	10	0	0	0	0		53
Rehuso/Declinación	50	37	46	58	36	52	42	29	36	23	37		446
Externas	0	21	1	1	0	0	17	0	6	0	0		46
Total	78	71	64	74	62	52	69	36	50	30	37	0	623
GUERRERO	Julio	Agosto	Septiembre	Octubre	Noviembre	Diciembre	Enero	Febrero	Marzo	Abril	Mayo	Junio	TOTAL
Servicios Médicos Solicitados	400	374	393	258	173	280	206	347	372	340	360		3,503
Servicios Médicos Atendidos	338	325	293	169	156	276	199	320	349	323	312		3,060
Servicios Médicos No Atendidos	62	49	100	89	17	4	7	27	23	17	48		443
Atendidas	84.5%	86.9%	74.6%	65.5%	90.2%	98.6%	96.6%	92.2%	93.8%	95.0%	86.7%		87.4%
Servicios no fue ofrecido debido a:													
Eventos de Seguridad/Corrección	16	24	68	33	14	0	2	9	6	9	19		200
Eventos de Servicios Clínicos	14	0	0	0	0	0	0	0	0	0	0		14
Rehuso/Declinación	11	8	7	2	3	4	5	18	17	8	29		112
Externas	24	17	25	54	0	0	0	0	0	0	0		120
Total	65	49	100	89	17	4	7	27	23	17	48	0	446
MAYAGÜEZ	Julio	Agosto	Septiembre	Octubre	Noviembre	Diciembre	Enero	Febrero	Marzo	Abril	Mayo	Junio	TOTAL
Servicios Médicos Solicitados	120	151	85	104	83	153	145	113	166	136	124		1,380
Servicios Médicos Atendidos	118	150	85	103	81	153	144	110	164	135	124		1,367
Servicios Médicos No Atendidos	2	1	0	1	2	0	1	3	2	1	0		13
Atendidas	98.3%	99.3%	100.0%	99.0%	97.6%	100.0%	99.3%	97.3%	98.8%	99.3%	100.0%		99.1%
Servicios no fue ofrecido debido a:													
Eventos de Seguridad/Corrección	0	0	0	0	0	0	0	0	0	0	0		0
Eventos de Servicios Clínicos	0	0	0	0	0	0	0	0	0	0	0		0
Rehuso/Declinación	2	1	0	1	2	0	1	3	2	1	0		13
Externas	0	0	0	0	0	0	0	0	0	0	0		0
Total	2	1	0	1	2	0	1	3	2	1	0	0	13
PONCE	Julio	Agosto	Septiembre	Octubre	Noviembre	Diciembre	Enero	Febrero	Marzo	Abril	Mayo	Junio	TOTAL
Servicios Médicos Solicitados	1,973	1,973	1,862	1,803	1,380	1,487	1,298	1,409	1,799	1,594	1,665		18,243
Servicios Médicos Atendidos	1,881	1,758	1,718	1,639	1,199	1,337	1,140	1,294	1,673	1,481	1,518		16,638
Servicios Médicos No Atendidos	92	215	144	164	181	150	158	115	126	113	147		1,605
Atendidas	95.3%	89.1%	92.3%	90.9%	86.9%	89.9%	87.8%	91.8%	93.0%	92.9%	91.2%		91.2%
Servicios no fue ofrecido debido a:													
Eventos de Seguridad/Corrección	52	162	114	80	109	120	113	81	101	87	126		1,145
Eventos de Servicios Clínicos	17	17	1	68	58	4	30	18	10	13	2		238
Rehuso/Declinación	23	36	29	16	14	26	15	16	15	13	19		222
Externas	0	0	0	0	0	0	0	0	0	0	0		0
Total	92	215	144	164	181	150	158	115	126	113	147	0	1,605

SABANA HOYOS	Julio	Agosto	Septiembre	Octubre	Noviembre	Diciembre	Enero	Febrero	Marzo	Abril	Mayo	Junio	TOTAL
Servicios Médicos Solicitados	368	302	192	170	121	120	187	419	420	422	398		3,119
Servicios Médicos Atendidos	331	294	186	170	120	120	187	339	359	387	385		2,878
Servicios Médicos No Atendidos	37	8	6	0	1	0	0	80	61	35	13		241
Atendidas	89.9%	97.4%	96.9%	100.0%	99.2%	100.0%	100.0%	80.9%	85.5%	91.7%	96.7%		92.3%
Servicios no fue ofrecido debido a:													
Eventos de Seguridad/Corrección	0	6	0	0	0	0	0	34	54	29	6		129
Eventos de Servicios Clínicos	37	0	0	0	0	0	0	46	6	5	2		96
Rehusos/Declinación	0	2	6	0	1	0	0	0	1	1	5		16
Externas	0	0	0	0	0	0	0	0	0	0	0		0
Total	37	8	6	0	1	0	0	80	61	35	13	0	241
MUJERES	Julio	Agosto	Septiembre	Octubre	Noviembre	Diciembre	Enero	Febrero	Marzo	Abril	Mayo	Junio	TOTAL
Servicios Médicos Solicitados	541	511	456	463	362	354	359	271	422	340	351		4,430
Servicios Médicos Atendidos	509	467	429	433	341	340	345	258	409	331	327		4,189
Servicios Médicos No Atendidos	32	44	27	30	21	14	14	13	13	9	24		241
Atendidas	94.1%	91.4%	94.1%	93.5%	94.2%	96.0%	96.1%	95.2%	96.9%	97.4%	93.2%		94.6%
Servicios no fue ofrecido debido a:													
Eventos de Seguridad/Corrección	4	0	2	0	0	0	0	0	0	0	0		6
Eventos de Servicios Clínicos	0	0	0	0	0	0	0	0	0	0	0		0
Rehusos/Declinación	28	44	25	30	231	14	14	13	13	9	24		445
Externas	0	0	0	0	0	0	0	0	0	0	0		0
Total	32	44	27	30	231	14	14	13	13	9	24	0	451
ZARZAL	Julio	Agosto	Septiembre	Octubre	Noviembre	Diciembre	Enero	Febrero	Marzo	Abril	Mayo	Junio	TOTAL
Servicios Médicos Solicitados	73	82	98	104	56	98	65	80	93	96	82		927
Servicios Médicos Atendidos	73	81	96	104	56	97	65	80	92	96	82		922
Servicios Médicos No Atendidos	0	1	2	0	0	1	0	0	1	0	0		5
Atendidas	100.0%	98.8%	98.0%	100.0%	100.0%	99.0%	100.0%	100.0%	98.9%	100.0%	100.0%		99.5%
Servicios no fue ofrecido debido a:													
Eventos de Seguridad/Corrección	0	1	1	0	0	0	0	0	0	0	0		2
Eventos de Servicios Clínicos	0	0	0	0	0	0	0	0	0	0	0		0
Rehusos/Declinación	0	0	1	0	0	1	0	0	1	0	0		3
Externas	0	0	0	0	0	0	0	0	0	0	0		0
Total	0	1	2	0	0	1	0	0	1	0	0	0	5
PROGRAMA DE SALUD CORRECCIONAL	Julio	Agosto	Septiembre	Octubre	Noviembre	Diciembre	Enero	Febrero	Marzo	Abril	Mayo	Junio	TOTAL
Servicios Médicos Solicitados	5,575	5,300	4,787	4,813	3,757	4,134	3,890	4,340	5,129	4,309	4,385	0	50,419
Servicios Médicos Atendidos	5,238	4,880	4,404	4,277	3,304	3,729	3,520	4,018	4,766	4,064	4,088	0	46,288
Servicios Médicos No Atendidos	337	420	383	536	453	405	370	322	363	245	297	0	4,131
Atendidas	94.0%	92.1%	92.0%	88.9%	87.9%	90.2%	90.5%	92.6%	92.9%	94.3%	93.2%		91.8%
debido a:													
Eventos de Seguridad/Corrección	94	199	194	163	185	239	133	144	191	172	151	0	1,865
Eventos de Servicios Clínicos	74	24	9	145	134	26	79	68	42	18	4	0	623
Rehusos/Declinación	148	159	154	173	314	140	115	109	124	55	142	0	1,633
Externas	24	38	26	55	30	0	43	1	6	0	0	0	223
Total	340	420	383	536	663	405	370	322	363	245	297	0	4,344
Distribución porcentual de no atendidos													
Eventos de Seguridad/Corrección	27.6%	47.4%	50.7%	30.4%	27.9%	59.0%	35.9%	44.7%	52.6%	70.2%	50.8%		42.9%
Eventos de Servicios Clínicos	21.8%	5.7%	2.3%	27.1%	20.2%	6.4%	21.4%	21.1%	11.6%	7.3%	1.3%		14.3%
Rehusos/Declinación	43.5%	37.9%	40.2%	32.3%	47.4%	34.6%	31.1%	33.9%	34.2%	22.4%	47.8%		37.6%
Externas	7.1%	9.0%	6.8%	10.3%	4.5%	0.0%	11.6%	0.3%	1.7%	0.0%	0.0%		5.1%
Total	100.0%	100.0%	100.0%	100.0%	100.0%	100.0%	100.0%	100.0%	100.0%	100.0%	100.0%		100.0%

Distribución porcentual de solicitudes de servicios médicos completadas
Sick Call

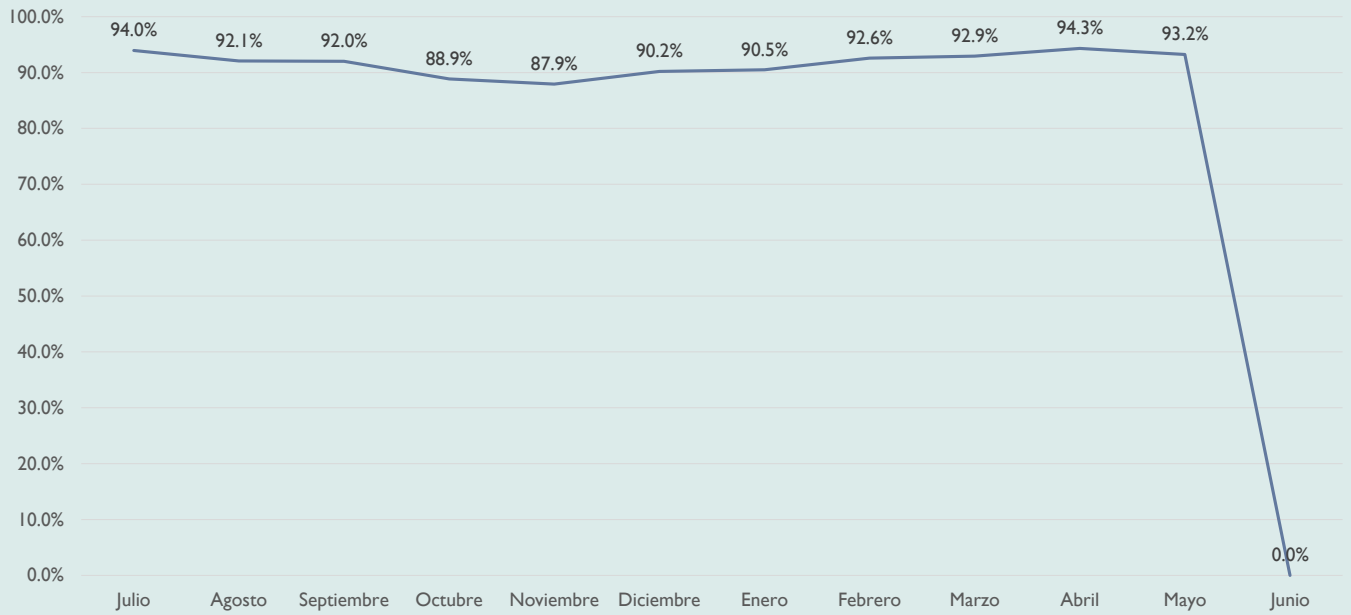

Distribución Por centual de Citas no Completadas

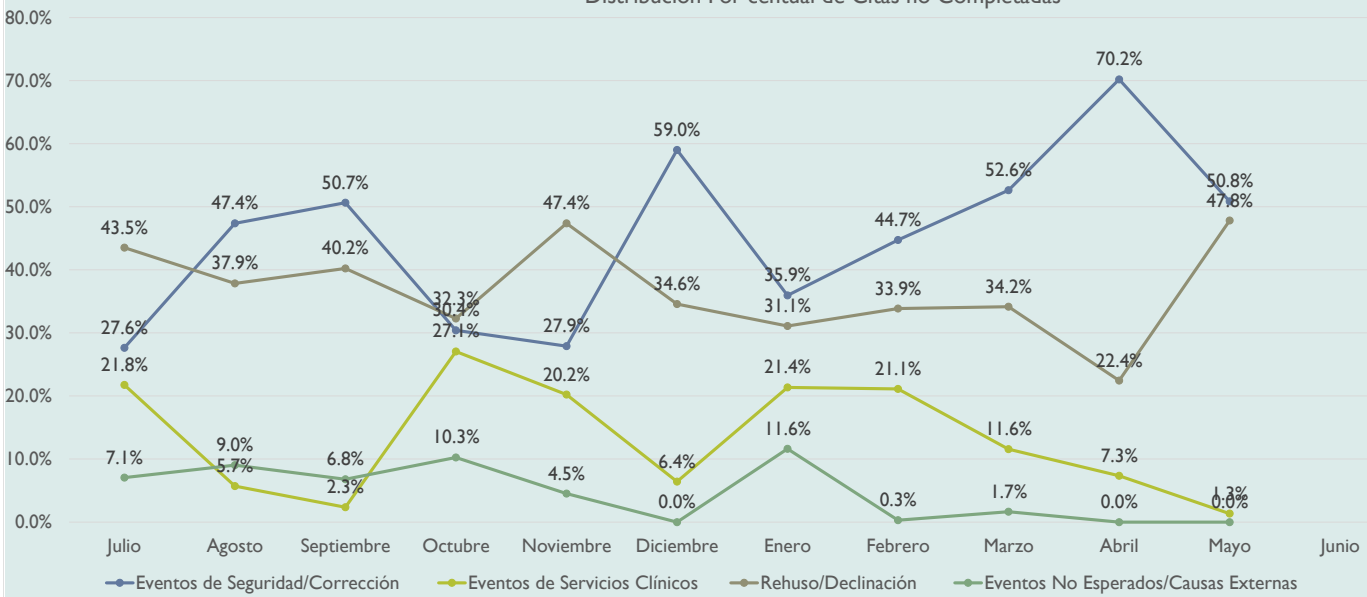

REPORTE MENSUAL ESTADÍSTICAS

Clínicas Ambulatorias Internas - Interinstitucional

BAYAMÓN	Julio	Agosto	Septiembre	Octubre	Noviembre	Diciembre	Enero	Febrero	Marzo	Abril	Mayo	Junio	TOTAL
Servicios Médicos Solicitados	1,998	2,165	2,225	2,103	1,597	2,175	1,610	874	2,523	2,010	325		19,605
Servicios Médicos Atendidos	1,241	1,380	1,482	1,381	1,039	1,260	988	826	1,639	1,306	216		12,758
Servicios Médicos No Atendidos	757	785	743	722	558	915	622	48	884	704	109		6,847
Atendidas	62.1%	63.7%	66.6%	65.7%	65.1%	57.9%	61.4%	94.5%	65.0%	65.0%	66.5%		65.1%
Servicios no fue ofrecido debido a:													
Eventos de Seguridad/Corrección	382	344	259	334	168	308	303	13	328	2,406	28		4,873
Eventos de Servicios Clínicos	47	59	39	51	142	64	27	4	71	286	10		800
Rehusó/Declinación	143	285	220	233	196	292	145	30	274	172	22		2,012
Externas	185	97	225	104	52	251	147	1	211	704	77		2,054
Total	757	785	743	722	558	915	622	48	884	3,568	137	0	9,739
GUAYAMA	Julio	Agosto	Septiembre	Octubre	Noviembre	Diciembre	Enero	Febrero	Marzo	Abril	Mayo	Junio	TOTAL
Servicios Médicos Solicitados	1,183	1,141	977	1,283	834	1,060	920	989	1,361	1,308	1,318		12,374
Servicios Médicos Atendidos	1,055	1,021	854	1,162	762	918	791	872	1,199	1,130	1,087		10,851
Servicios Médicos No Atendidos	128	120	123	121	72	142	129.00	117.00	162	178	231		1,523
Atendidas	89.2%	89.5%	87.4%	90.6%	91.4%	86.6%	1	1	88.1%	86.4%	82.5%		87.7%
Servicios no fue ofrecido debido a:													
Eventos de Seguridad/Corrección	14	4	16	6	12	15	4	21	19	31	31		173
Eventos de Servicios Clínicos	20	29	4	14	5	2	15	20	12	3	66		190
Rehusó/Declinación	87	77	89	96	55	122	109	76	102	126	129		1,068
Externas	7	10	14	5	0	3	1	0	29	18	5		92
Total	128	120	123	121	72	142	129	117	162	178	231	0	1,523
GUERRERO	Julio	Agosto	Septiembre	Octubre	Noviembre	Diciembre	Enero	Febrero	Marzo	Abril	Mayo	Junio	TOTAL
Servicios Médicos Solicitados	293	326	386	298	317	759	494	581	612	519	451		5,036
Servicios Médicos Atendidos	172	222	270	124	177	559	304.00	323.00	339	302	295		3,087
Servicios Médicos No Atendidos	121	104	116	174	140	200	190	258	273	217	156		1,949
Atendidas	58.7%	68.1%	69.9%	41.6%	55.8%	73.6%	1	1	55.4%	58.2%	1		61.3%
Servicios no fue ofrecido debido a:													
Eventos de Seguridad/Corrección	58	40	42	36	60	41	29	57	108	101	52		624
Eventos de Servicios Clínicos	7	10	8	26	15	3	10	15	15	5	6		120
Rehusó/Declinación	34	51	60	46	56	154	125	174	150	97	98		1,045
Externas	22	3	6	66	9	2	26	12	0	14	0		160
Total	121	104	116	174	140	200	190	258	273	217	156	0	1,949
MAYAGÜEZ	Julio	Agosto	Septiembre	Octubre	Noviembre	Diciembre	Enero	Febrero	Marzo	Abril	Mayo	Junio	TOTAL
Servicios Médicos Solicitados	247	323	377	459	324	407	461.00	473.00	464	448	420		4,403
Servicios Médicos Atendidos	205	236	292	322	238	323	387	353	401	350	314		3,421
Servicios Médicos No Atendidos	42	87	85	137	86	84	74	120	63	98	106		982
Atendidas	83.0%	73.1%	77.5%	70.2%	73.5%	79.4%	1	1	86.4%	78.1%	74.8%		77.7%
Servicios no fue ofrecido debido a:													
Eventos de Seguridad/Corrección	8	18	16	68	30	23	10	9	10	2	4		198
Eventos de Servicios Clínicos	0	2	0	2	4	0	10	18	0	2	2		40
Rehusó/Declinación	34	67	69	67	52	61	54	93	53	94	100		744
Eventos No Esperados/Causas Exte	0	0	0	0	0	0	0	0	0	0	0		0
Total	42	87	85	137	86	84	74	120	63	98	106	0	982
PONCE	Julio	Agosto	Septiembre	Octubre	Noviembre	Diciembre	Enero	Febrero	Marzo	Abril	Mayo	Junio	TOTAL
Servicios Médicos Solicitados	1,665	1,530	1,563	1,509	879	1,288	1,188	1,187	998	1,260	1,480		14,547
Servicios Médicos Atendidos	1,241	1,109	1,082	1,030	537	840	755	814	642	818	934		9,802
Servicios Médicos No Atendidos	424	421	481	479	342	448	433	373	356	442	546		4,745
Atendidas	74.5%	72.5%	69.2%	68.3%	61.1%	65.2%	63.6%	68.6%	64.3%	64.9%	63.1%		67.4%
Servicios no fue ofrecido debido a:													
Eventos de Seguridad/Corrección	135	165	228	222	166	200	179	119	109	190	259		1,972
Eventos de Servicios Clínicos	125	138	111	94	57	85	128	142	108	100	140		1,228
Rehusó/Declinación	157	118	152	163	119	163	126	112	139	152	147		1,548
Eventos No Esperados/Causas	7	0	0	0	0	0	0	0	0	0	0		7
Total	424	421	491	479	342	448	433.00	373.00	356	442	546	0	4,755

SABANA HOYOS	Julio	Agosto	Septiembre	Octubre	Noviembre	Diciembre	Enero	Febrero	Marzo	Abril	Mayo	Junio	TOTAL
Servicios Médicos Solicitados	463	482	571	576	321	327	250	289	377	359	372		4,387
Servicios Médicos Atendidos	374	365	462	499	254	251	213	232	307	305	275		3,537
Servicios Médicos No Atendidos	89	117	109	77	67	76	37	57	70	54	97		850
Atendidas	80.8%	75.7%	80.9%	86.6%	79.1%	76.8%	85.2%	80.3%	81.4%	85.0%	73.9%		80.6%
Servicios no fue ofrecido debido a:													
Eventos de Seguridad/Corrección	33	44	47	59	29	40	21	26	30	36	36		401
Eventos de Servicios Clínicos	9	3	2	0	3	9	7	7	7	0	25		72
Rehusó/Declinación	47	70	60	11	35	22	9	16	18	16	34		338
Eventos No Esperados/Causas	0	0	0	7	0	5	0.00	8.00	15	2	2		39
Total	89	117	109	77	67	76	37	57	70	54	97	0	850
MUJERES	Julio	Agosto	Septiembre	Octubre	Noviembre	Diciembre	Enero	Febrero	Marzo	Abril	Mayo	Junio	TOTAL
Servicios Médicos Solicitados	325	439	535	562	488	610	591	586	543	504	445		5,628
Servicios Médicos Atendidos	235	305	374	422	308	366	372	372	390	342	302		3,788
Servicios Médicos No Atendidos	90	134	161	140	180	244	219	214	153	162	143		1,840
Atendidas	72.3%	69.5%	69.9%	75.1%	63.1%	60.0%	62.9%	63.5%	71.8%	67.9%	67.9%		67.3%
Servicios no fue ofrecido debido a:													
Eventos de Seguridad/Corrección	27	19	36	43	22	45	22	34	28	36	19		331
Eventos de Servicios Clínicos	31	54	52	27	64	60	89	60	24	42	38		541
Rehusó/Declinación	32	56	67	70	85	139	107.00	118.00	94	83	86		937
Eventos No Esperados/Causas	0	5	6	10	9	0	1	2	7	1	0		41
Total	90	134	161	150	180	244	219	214	153	162	143	0	1,850
ZARZAL	Julio	Agosto	Septiembre	Octubre	Noviembre	Diciembre	Enero	Febrero	Marzo	Abril	Mayo	Junio	TOTAL
Servicios Médicos Solicitados	379	393	333	422	401	376	380	464	447	411	395		4,401
Servicios Médicos Atendidos	332	306	309	350	349	321	341	413	371	342	328		3,762
Servicios Médicos No Atendidos	47	87	24	72	52	55	39	51	76	69	67		639
Atendidas	87.6%	77.9%	92.8%	82.9%	87.0%	85.4%	1	1	83.0%	83.2%	1		85.5%
Servicios no fue ofrecido debido a:													
Eventos de Seguridad/Corrección	15	11	12	59	33	16	5	21	17	45	36		270
Eventos de Servicios Clínicos	3	8	9	8	8	6	14.00	3.00	40	12	16		127
Rehusó/Declinación	13	24	3	5	11	33	20	27	19	12	15		182
Eventos No Esperados/Causas	16	44	0	0	0	0	39	0	0	0	0		99
Total	47	87	24	72	52	55	78	51	76	69	67	0	678
PROGRAMA DE SALUD CORRECCIONAL	Julio	Agosto	Septiembre	Octubre	Noviembre	Diciembre	Enero	Febrero	Marzo	Abril	Mayo	Junio	TOTAL
Servicios Médicos Solicitados	6,553	6,799	6,967	7,212	5,161	7,002	5,894	5,443	7,325	6,819	5,206	0	70,381
Servicios Médicos Atendidos	4,855	4,944	5,125	5,290	3,664	4,838	4,151	4,205	5,288	4,895	3,751	0	51,006
Servicios Médicos No Atendidos	1,698	1,855	1,842	1,922	1,497	2,164	1,743	1,238	2,037	1,924	1,455	0	19,375
Atendidas	74.1%	72.7%	73.6%	73.3%	71.0%	69.1%	1	1	72.2%	71.8%	72.1%		72.5%
Servicios no fueron ofrecido debido a:													
Eventos de Seguridad/Corrección	672	645	656	827	520	688	573.00	300.00	649	2,847	465	0	8,842
Eventos de Servicios Clínicos	242	303	225	222	298	229	300	269	277	450	303	0	3,118
Rehusó/Declinación	547	748	720	691	609	986	695	646	849	752	631	0	7,874
Eventos No Esperados/Causas	237	159	251	192	70	261	214	23	262	739	84	0	2,492
Total	1,698	1,855	1,852	1,932	1,497	2,164	1,782	1,238	2,037	4,788	1,483	0	22,326
Distribución porcentual de no atendidos													
Eventos de Seguridad/Corrección	39.6%	34.8%	35.4%	42.8%	34.7%	31.8%	0	0	31.9%	59.5%	31.4%		39.6%
Eventos de Servicios Clínicos	14.3%	16.3%	12.1%	11.5%	19.9%	10.6%	0	0	13.6%	9.4%	20.4%		14.0%
Rehusó/Declinación	32.2%	40.3%	38.9%	35.8%	40.7%	45.6%	0	1	41.7%	15.7%	42.5%		35.3%
Eventos No Esperados/Causas	14.0%	8.6%	13.6%	9.9%	4.7%	12.1%	0	0	12.9%	15.4%	5.7%		11.2%
Total	100.0%	100.0%	100.0%	100.0%	100.0%	100.0%	100.0%	100.0%	100.0%	100.0%	100.0%		100.0%

Distribución porcentual de citas a clínicas ambulatorias completadas

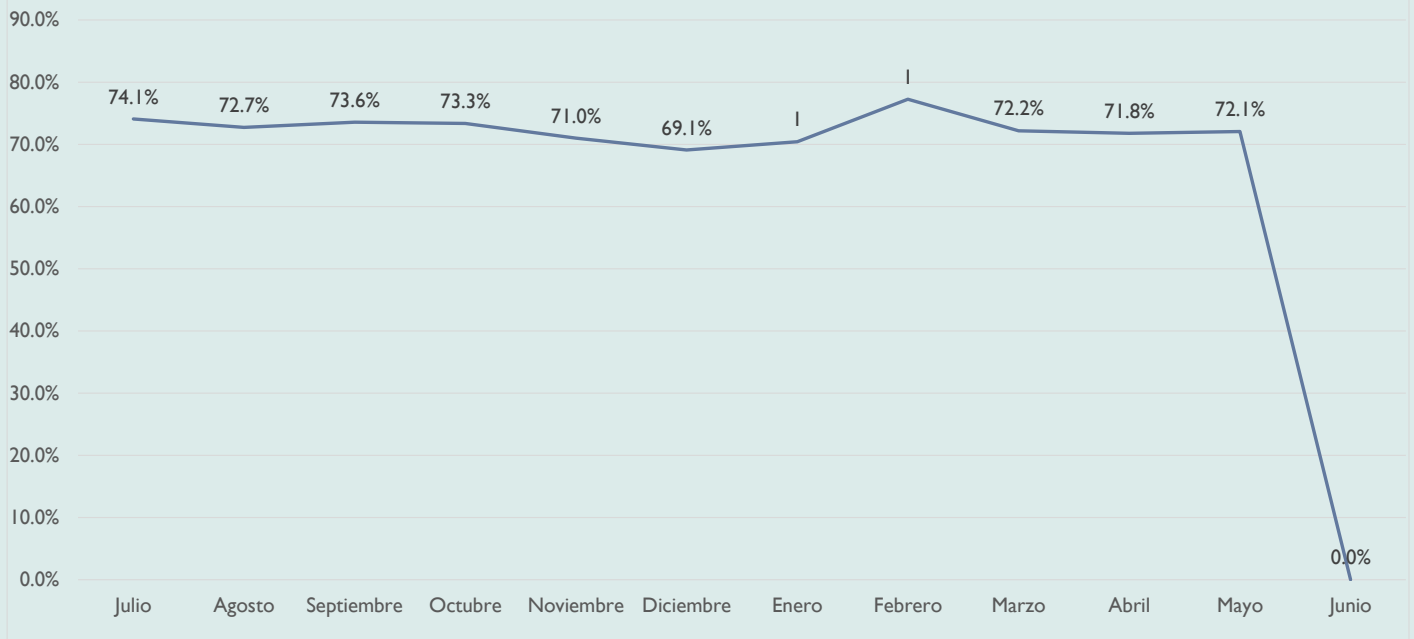

Distribución Porcentual de Citas no Completadas

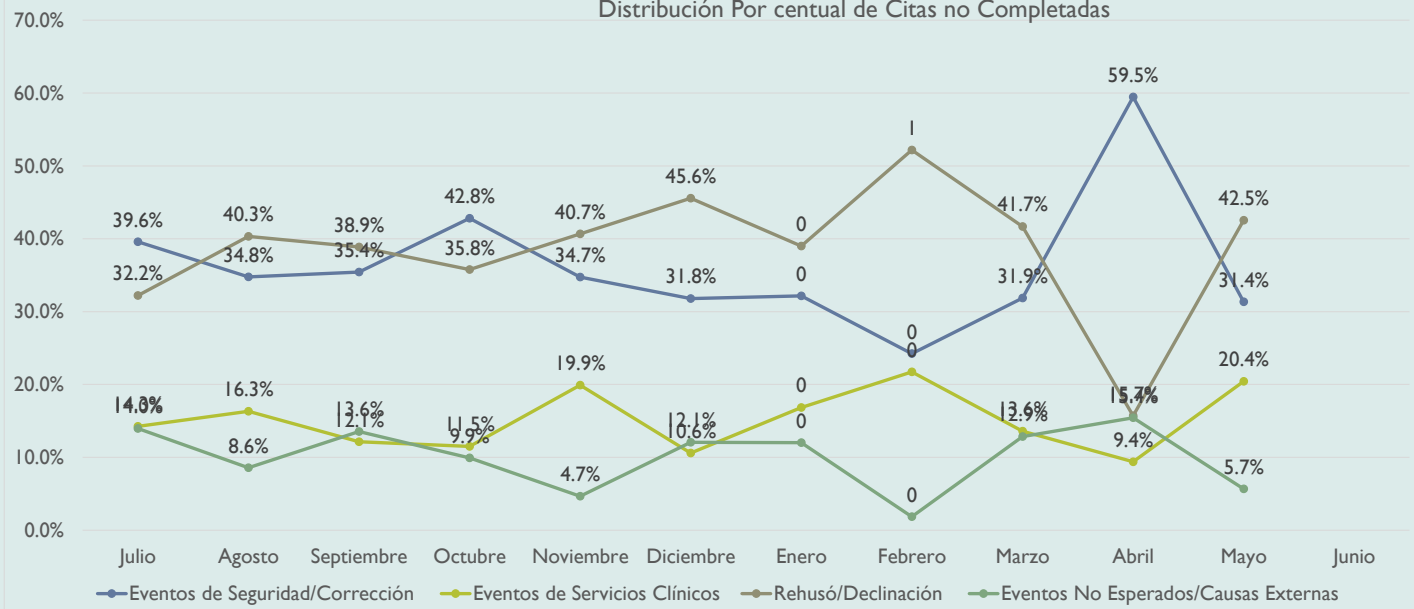

REPORTE MENSUAL ESTADÍSTICAS

Clinicas Ambulatorias Externas - Citas y Estudios Extra Institucionales

BAYAMÓN	Julio	Agostos	Septiembre	Octubre	Noviembre	Diciembre	Enero	Febrero	Marzo	Abril	Mayo	Junio	TOTAL
Servicios Médicos Solicitados	43	50	49	31	25	24	30	33	55	30	43		413
Servicios Médicos Atendidos	29	35	37	20	14	14	12	20	29	6	29		245
Atendidos	14	15	12	11	11	10	18	13	26	24	14		168
Atendias	67.4%	70.0%	75.5%	64.5%	56.0%	58.3%	40.0%	1	52.7%	20.0%	67.4%		59.3%
a:													
Seguridad/Correccion	5	0	3	5	2	0	3	0	0	0	1		19
Eventos de Servicios Clinicos	2	0	2	0	6	1	9	3	1	15	0		39
Rehuso/Declinacion	6	2	7	5	3	9	6	10	15	9	13		85
Externas	1	13	0	1	0	0	0	0	0	0	0		15
Total	14	15	12	11	11	10	18	13	16	24	14	0	158
GUAYAMA	Julio	Agostos	Septiembre	Octubre	Noviembre	Diciembre	Enero	Febrero	Marzo	Abril	Mayo	Junio	TOTAL
Servicios Médicos Solicitados	0	3	0	0	4	0	1	11	3	2	6		30
Servicios Médicos Atendidos	0	2	0	0	2	0	1	3	3	2	5		18
Atendidos	0	1	0	0	2	0	0	8	0	0	1		12
Atendias		66.7%			50.0%		100.0%	27.3%	100.0%	100.0%	83.3%		60.0%
Servicios no fue ofrecido debido a:													
Seguridad/Correccion	0	1	0	0	0	0	0	0	0	0	0		1
Eventos de Servicios Clinicos	0	0	0	0	0	0	0	0	0	0	0		0
Rehuso/Declinacion	0	0	0	0	2	0	0	8	0	0	1		11
Externas	0	0	0	0	0	0	0	0	0	0	0		0
Total	0	1	0	0	2	0	0	8	0	0	1	0	12
GUERRERO	Julio	Agostos	Septiembre	Octubre	Noviembre	Diciembre	Enero	Febrero	Marzo	Abril	Mayo	Junio	TOTAL
Servicios Médicos Solicitados	0	1	0	0	5	0	0	1	4	3	3		17
Servicios Médicos Atendidos	0	1	0	0	1	0	0	1	0	2	2		7
Atendidos	0	0	0	0	4	0	0	0	4	1	1		10
Atendias		100.0%			20.0%	#DIV/0!	#DIV/0!	100.0%	0.0%	66.7%	66.7%		41.2%
Servicios no fue ofrecido debido a:													
Seguridad/Correccion	0	0	0	0	0	0	0	0	0	0	0		0
Eventos de Servicios Clinicos	0	0	0	0	0	0	0	0	0	0	0		0
Rehuso/Declinacion	0	0	0	0	4	0	0	0	4	1	1		10
Externas	0	0	0	0	0	0	0	0		0	0		0
Total	0	0	0	0	4	0	0	0	4	1	1	0	10
MAYAGÜEZ	Julio	Agostos	Septiembre	Octubre	Noviembre	Diciembre	Enero	Febrero	Marzo	Abril	Mayo	Junio	TOTAL
Servicios Médicos Solicitados	0	3	1	1	4	7	5	8	23	15	5		72
Servicios Médicos Atendidos	0	1	1	1	1	3	4	3	1	4	2		21
Atendidos	0	2	0	0	3	4	1	5	22	11	3		51
Atendias		33.3%	100.0%	100.0%	25.0%	42.9%	80.0%	37.5%	4.3%	26.7%	40.0%		29.2%
Servicios no fue ofrecido debido a:													
Seguridad/Correccion	0	0	0	0	0	2	0	0	0	0	0		2
Eventos de Servicios Clinicos	0	0	0	0	0	0	0	0	0	0	0		0
Rehuso/Declinacion	0	2	0	0	3	2	1	4	21	11	3		47
Eventos No Esperados/Causas E	0	0	0	0	0	0	0	1	1	0	0		2
Total	0	2	0	0	3	4	1	5	22	11	3	0	51
PONCE	Julio	Agostos	Septiembre	Octubre	Noviembre	Diciembre	Enero	Febrero	Marzo	Abril	Mayo	Junio	TOTAL
Servicios Médicos Solicitados	21	19	21	28	39	37	21	35	33	36	55		345
Servicios Médicos Atendidos	13	18	11	16	25	27	17	19	17	17	27		207
Atendidos		1	10	12	14	10	4	16	16	19	28		130
Atendias	61.9%	94.7%	52.4%	57.1%	64.1%	73.0%	81.0%	54.3%	51.5%	47.2%	49.1%		60.0%
Servicios no fue ofrecido debido a:													
Seguridad/Correccion	7	0	2	5	10	3	1	7	2	3	4		44
Eventos de Servicios Clinicos	0	0	7	5	0	0	0	3	2	0	0		17
Rehuso/Declinacion	1	1	1	2	4	7	3	6	11	16	24		76
Eventos No Esperados/Causas E	0	0	0	0	0	0	0	0	1	0	0		1
Total	8	1	10	12	14	10	4	16	16	19	28	0	138
SABANA HOYOS	Julio	Agostos	Septiembre	Octubre	Noviembre	Diciembre	Enero	Febrero	Marzo	Abril	Mayo	Junio	TOTAL
Servicios Médicos Solicitados	0	0	0	0	1	0	0	0	5	2	5		13
Servicios Médicos Atendidos	0	0	0	0	1	0	0	0	2	1	2		6
Atendidos	0	0	0	0	0	0	0	0	3	1	3		7
Atendias	0.0%	0.0%	0.0%	0.0%	100.0%	0.0%	0.0%	0.0%	0.0%	0.0%	0.0%		46.2%
Servicios no fue ofrecido debido a:													
Seguridad/Correccion	0	0	0	0	0	0	0	0	2	0	0		2
Eventos de Servicios Clinicos	0	0	0	0	0	0	0	0	0	0	0		0
Rehuso/Declinacion	0	0	0	0	0	0	0	0	1	1	3		5
Eventos No Esperados/Causas	0	0	0	0	0	0	0	0	0	0	0		0
Total	0	0	0	0	0	0	0	0	3	1	5	0	9

MUJERES	Julio	Agotos	Septiembre	Octubre	Noviembre	Diciembre	Enero	Febrero	Marzo	Abril	Mayo	Junio	TOTAL
Servicios Médicos Solicitados	0	0	0	0	0	0	2	3	25	2	5		37
Servicios Médicos Atendidos	0	0	0	0	0	0	0	3	14	0	3		20
Atendidos	0	0	0	0	0	0	2	0	#REF!	2	2		#REF!
Atendias									10	#REF!	#REF!	#REF!	54.1%
Servicios no fue ofrecido debido a:													
Seguridad/Correcion	0	0	0	0	0	0	0	0	0	0	0		0
Eventos de Servicios Clinicos	0	0	0	0	0	0	0	0	0	0	0		0
Rehuso/Declinacion	0	0	0	0	0	0	2	0	1	2	2		7
Eventos No Esperados/Causas	0	0	0	0	0	0	0	0	0	0	0		0
Total	0	0	0	0	0	0	2	0	1	2	2	0	7
ZARZAL	Julio	Agotos	Septiembre	Octubre	Noviembre	Diciembre	Enero	Febrero	Marzo	Abril	Mayo	Junio	TOTAL
Servicios Médicos Solicitados	0	0	0	0	0	0	0	0	0	0	0		0
Servicios Médicos Atendidos	0	0	0	0	0	0	0	0	0	0	0		0
Atendidos	0	0	0	0	0	0	0	0	0	0	0		0
Atendias	0.0%	0.0%	0.0%	0.0%	0.0%	0.0%	0.0%	0.0%	0.0%	0.0%	0.0%		#DIV/0!
Servicios no fue ofrecido debido a:													
Seguridad/Correcion	0	0	0	0	0	0	0	0	0	0	0		0
Eventos de Servicios Clinicos	0	0	0	0	0	0	0	0	0	0	0		0
Rehuso/Declinacion	0	0	0	0	0	0	0	0	0	0	0		0
Eventos No Esperados/Causas	0	0	0	0	0	0	0	0	0	0	0		0
Total	0	0	0	0	0	0	0	0	0	0	0	0	0
PROGRAMA DE SALUD CORRECCIONAL	Julio	Agotos	Septiembre	Octubre	Noviembre	Diciembre	Enero	Febrero	Marzo	Abril	Mayo	Junio	TOTAL
Servicios Médicos Solicitados	64	76	71	60	78	68	59	83	148	90	122	0	919
Servicios Médicos Atendidos	42	57	49	37	44	44	34	54	66	32	70	0	529
Atendidos	22	19	22	23	34	24	25	29	82	58	52	0	390
Atendias	65.6%	75.0%	69.0%	61.7%	56.4%	64.7%	57.6%	65.1%	44.6%	35.6%	57.4%		57.6%
Servicios no fueron ofrecido debido a:													
Seguridad/Correcion	12	1	5	10	12	5	4	7	4	3	5	0	68
Eventos de Servicios Clinicos	2	0	9	5	6	1	9	6	3	15	0	0	56
Rehuso/Declinacion	7	5	8	7	16	18	12	28	53	40	47	0	241
Eventos No Esperados/Causas	1	13	0	1	0	0	0	1	2	0	0	0	18
Total	22	19	22	23	34	24	25	42	62	58	52	0	383
atendidos													
Seguridad/Correcion	54.5%	5.3%	22.7%	43.5%	35.3%	20.8%	16.0%	16.7%	6.5%	5.2%	9.6%		17.8%
Eventos de Servicios Clinicos	9.1%	0.0%	40.9%	21.7%	17.6%	4.2%	36.0%	14.3%	4.8%	25.9%	0.0%		14.6%
Rehuso/Declinacion	31.8%	26.3%	36.4%	30.4%	47.1%	75.0%	48.0%	66.7%	85.5%	69.0%	90.4%		62.9%
Eventos No Esperados/Causas	4.5%	68.4%	0.0%	4.3%	0.0%	0.0%	0.0%	2.4%	3.2%	0.0%	0.0%		4.7%
Total	100.0%	100.0%	100.0%	100.0%	100.0%	100.0%	100.0%	100.0%	100.0%	100.0%	100.0%		100.0%

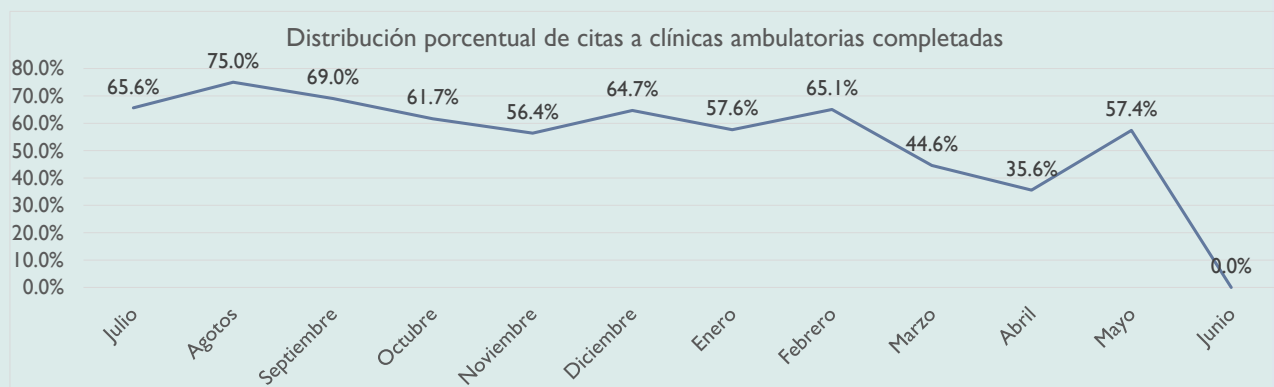

Distribución Por centual de Citas no Completadas

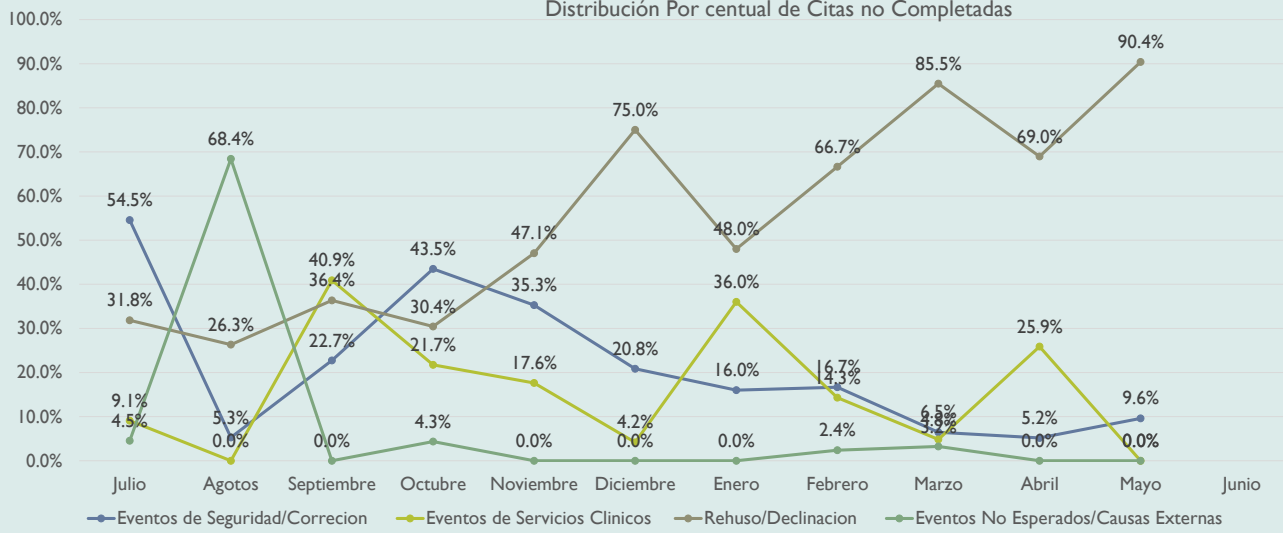

REPORTE MENSUAL ESTADÍSTICAS

Mayo, 2021

Sala de Emergencia	7:00 - 3:00	3:00 - 11:00	11:00-7:00	Total	Población	Utilización/Población
Bayamón*	81	167	51	299	2,402	12.4%
Guayama**	43	49	6	98	915	10.7%
Guerrero	421	402	5	828	654	126.6%
Mayagüez	21	17	3	41	384	10.7%
Ponce	154	198	8	360	2,019	17.8%
Sabana Hoyos	8	156	0	164	413	39.7%
Zarzal	0	0	0	0	248	0.0%
Total	728	989	73	1,790	7,035	31.1%

*Bayamón incluye Centro Correccional de Bayamón, Centro Médico Correccional y Centro de Rehabilitación de Mujeres

**Guayama incluye Salinas

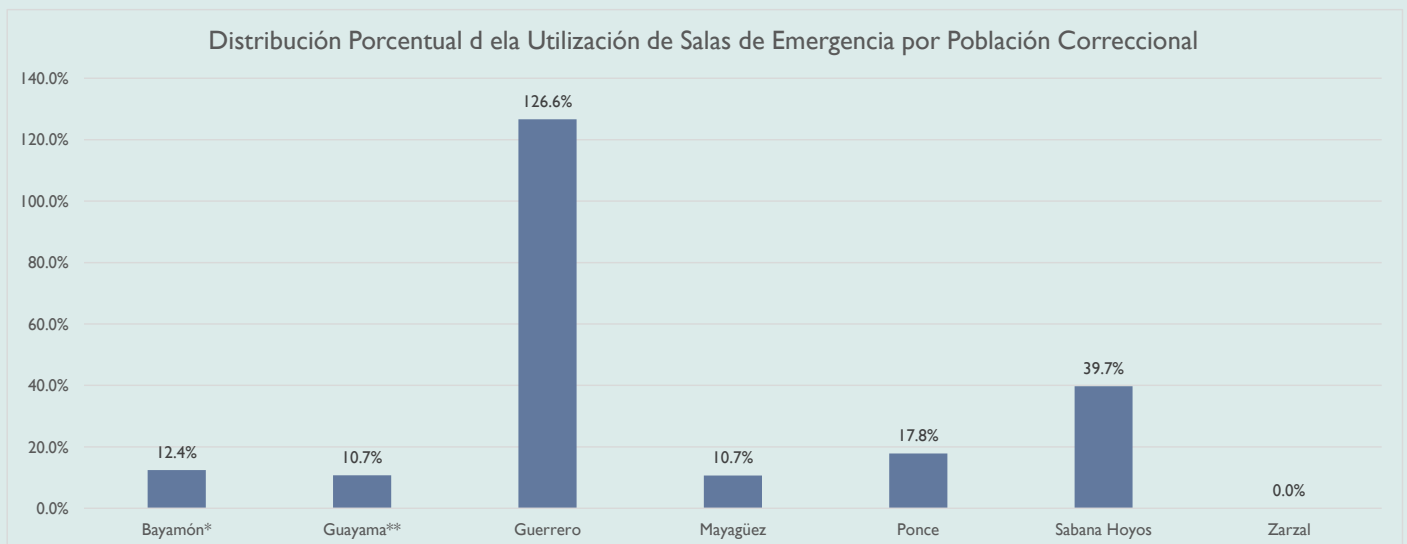
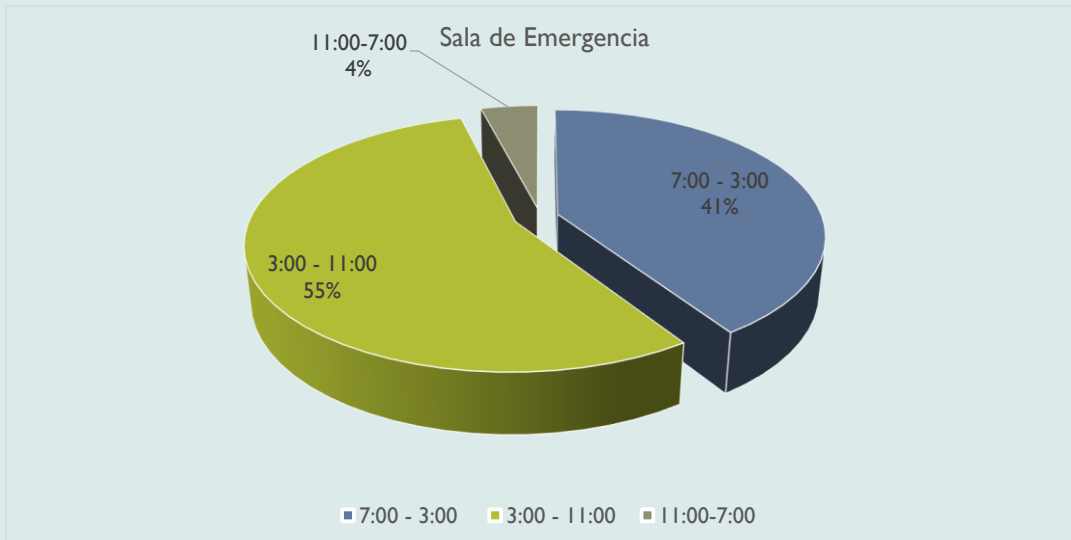

REPORTE MENSUAL ESTADÍSTICAS

Mayo, 2021

Dormitorios Médicos	Capacidad/Camas	Admisiones	Altas	Días Pacientes	Ocupación	Censo Promedio/Mensual
Ponce 500	44	4	6	603	44.2%	19
Total	44	4	6	603	44.2%	19
Servicios Internos de Salud Mental y Tratamiento de Trastornos por uso de Sustancias	Capacidad/Camas	Admisiones	Altas	Días Pacientes	Ocupación	Censo Promedio/Mensual
Unidad Psicosocial de Ponce 500	44	3	3	25	1.8%	13
Unidad Residencial de Tx Sustancias Bayamón	30	2	0	530	57.0%	15
Unidad Residencial de Tx Sustancias Ponce	150	5	4	28	0.6%	43
Unidad Residencial de Tx Sustancias Aguadilla	43	3	3	771	57.8%	25
Totales	267	13	10	1,354	16.4%	44
Total Servicios Internos	311	17	16	1,957	20.3%	63

Distribución Porcentual de Ocupación
Servicios Internos de Salud Mental y Tratamiento de Trastornos por uso de Sustancias

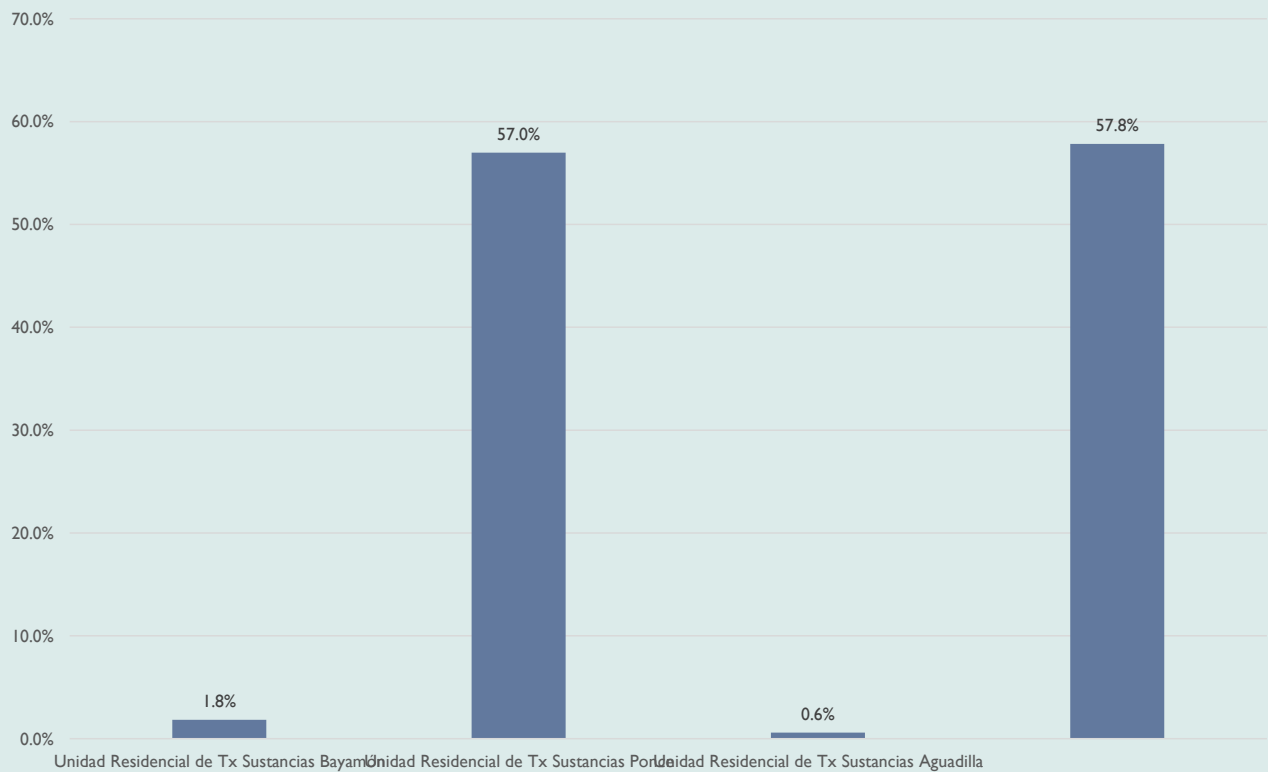

REPORTE MENSUAL ESTADÍSTICAS

Mayo,2021

Centro Médico Correccional	Capacidad/Camas	Admisiones	Altas	Días Pacientes	Ocupación	Censo Promedio/Mensual
UI Medica Care	25	25	27	656	84.6%	21
UII Medica Care	21	4	9	153	23.5%	5
Medical Care Women's Unit	10	22	14	108	34.8%	3
Extender Care Medical Unit	30	2	2	760	81.7%	25
Extend Care Mental Unit	33	4	3	827	80.8%	27
Medication Assisted Withdrawal Unit	31	109	99	640	66.6%	21
Acute Psychiatric Care Unit	35	100	86	578	53.3%	19
Total	185	266	240	3722	64.9%	120

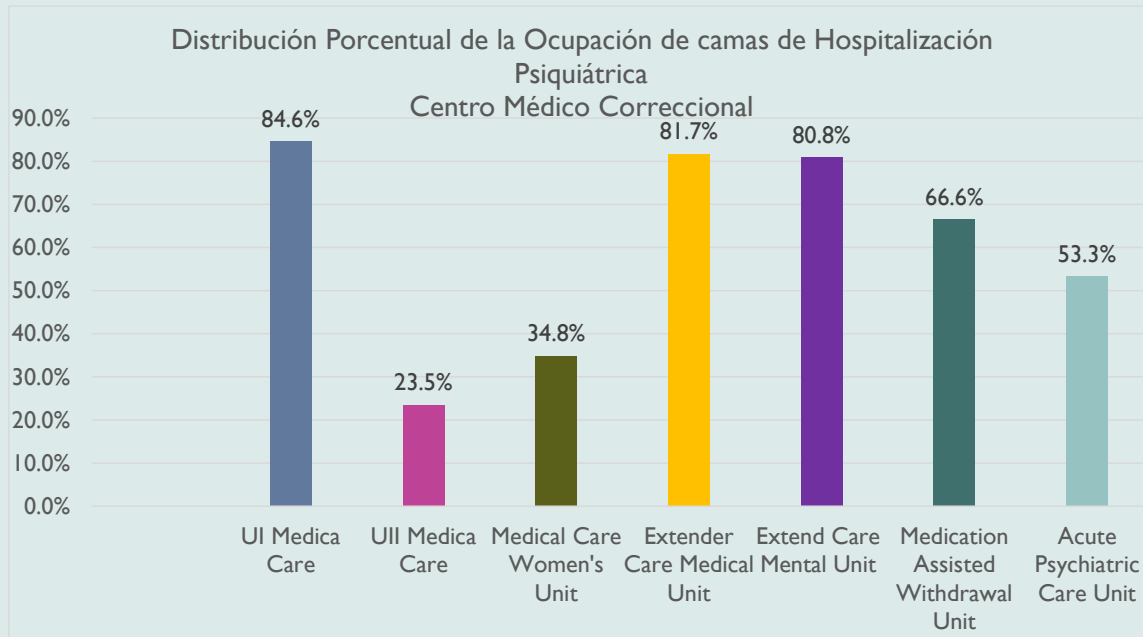

REPORTE MENSUAL ESTADÍSTICAS

Mayo, 2021

Educación en Salud	Actividades Individuales	Actividades Grupales	Total de Actividades	Participación de Confinados en Actividades Grupales
Bayamón/CMC	1,370	905	2,275	3,390
Guayama	222	18	597	98
Guerrero	639	0	639	0
Mayagüez	237	8	245	96
Ponce	1,176	6	1,182	125
Sabana Hoyos	246	66	312	968
Mujeres	897	54	951	647
Zarzal	68	0	68	0
Total	4,855	1,057	6,269	5,324

Distribución porcentual de Actividades de Educación en Salud

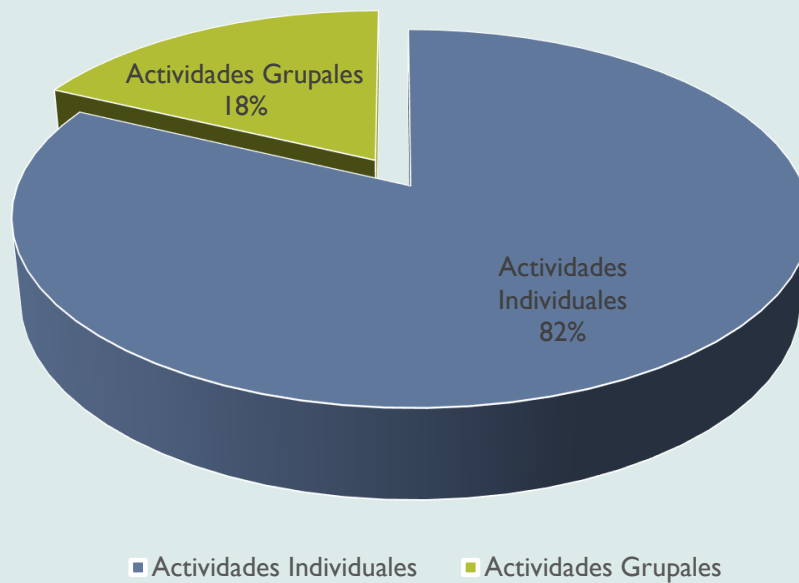

REPORTE MENSUAL ESTADISTICAS

Mayo,2021

Control de Infecciones	HIV	Hepatitis C	Herpes Zoster	Varicelas	Sarampión	COVID19	Otras	Total	Población	Incidencia/Población
Bayamón	41	356	1	0	0	8	12	418	2,060	20.3%
Guayama/Salinas	25	196	0	0	0	0	4	225	915	24.6%
Guerrero	13	281	0	0	0	0	19	313	654	47.9%
Mayagüez	8	84	0	0	0	2	2	96	384	25.0%
Ponce	0	0	0	0	0	0	0	0	2,019	0.0%
Sabana Hoyos	14	82	0	0	0	0	0	96	413	23.2%
Mujeres	3	13	1	0	0	1	19	37	214	17.3%
Zarzal	8	62	0	0	0	0	3	73	248	29.4%
Centro Medico Correccional	11	9	0	0	0	0	9	29	128	22.7%
Total	123	1,083	2	0	0	11	68	1,287	7,035	23.4%

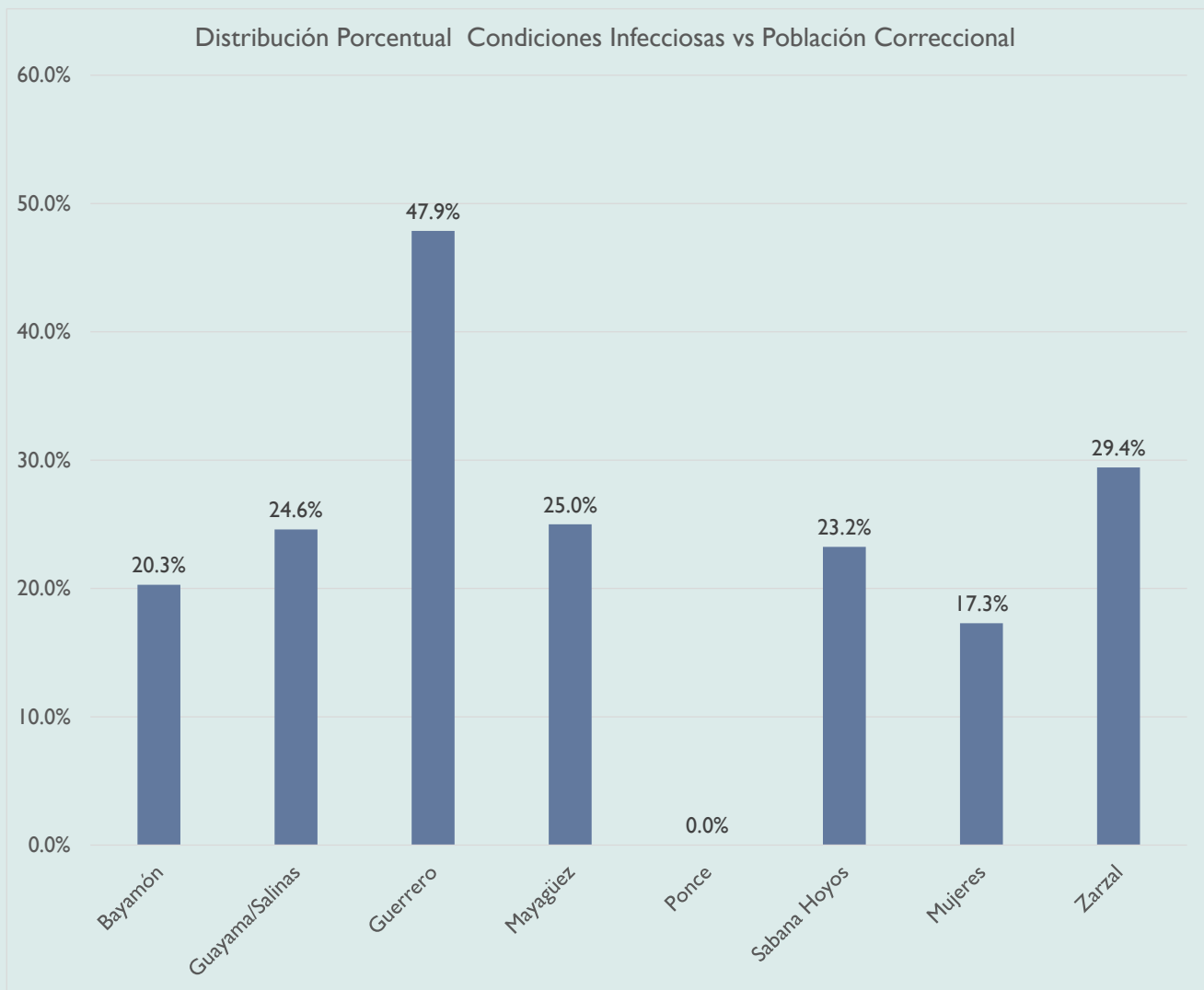

REPORTE MENSUAL ESTADÍSTICAS

Mayo, 2021

SERVICIOS	CANTIDAD/VOLUMEN	POBLACION	PROPORCION SERVICIOS/POBLACION
Centro de Ingresos	394	7,035	0.06
Servicios Ambulatorios	15,021	7,035	2.14
Educación en Salud	6,269	7,035	0.89
Servicios de Emergencia	1,080	7,035	0.15
Servicios Internos	17	7,035	0.00
Servicios Hospitalarios	266	7,035	0.04
Total	23,047	7,035	3.28

PROPORCION SERVICIOS/POBLACION

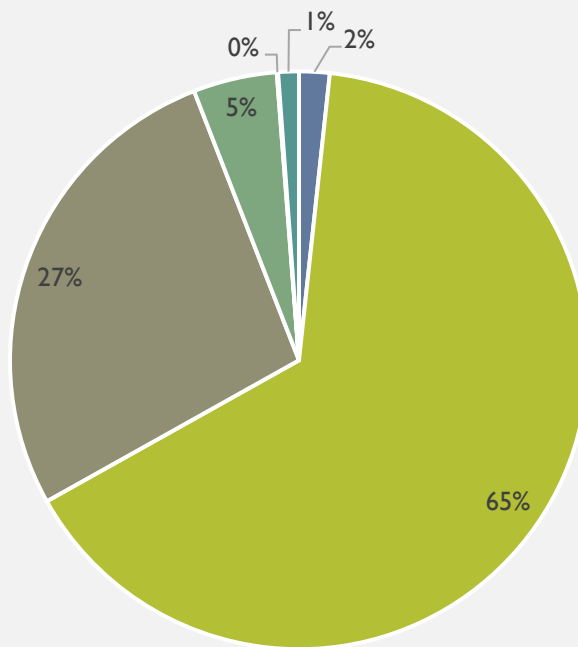

- Centro de Ingresos
- Servicios Ambulatorios
- Educación en Salud
- Servicios de Emergencia
- Servicios Internos
- Servicios Hospitalarios

REPORTE MENSUAL ESTADÍSTICAS

SERVICIOS	JUL	AGO	SEP	OCT	NOV	DIC	ENE	FEB	MAR	APR	MAY	JUNE
Centro de Ingresos	262	352	352	436	276	334	392	393	477	387	394	
Servicios Ambulatorios	13,716	13,283	13,283	13,359	9,440	11,869	10,924	15,479	18,244	16,509	15,021	
Educación en Salud	4,777	1,555	1,555	6,547	1,097	4,991	3,031	3,505	3,846	3,922	6,269	
Servicios de Emergencia	1,509	1,125	1,125	1,184	1,023	993	1,080	1,061	1,814	1,219	1,080	
Servicios Internos	11	15	15	15	14	22	15	24	27	23	17	
Servicios Hospitalarios	194	206	206	228	173	204	160	251	215	243	266	
Total	20,469	16,536	16,536	21,769	12,023	18,413	15,602	20,713	24,623	22,303	23,047	0

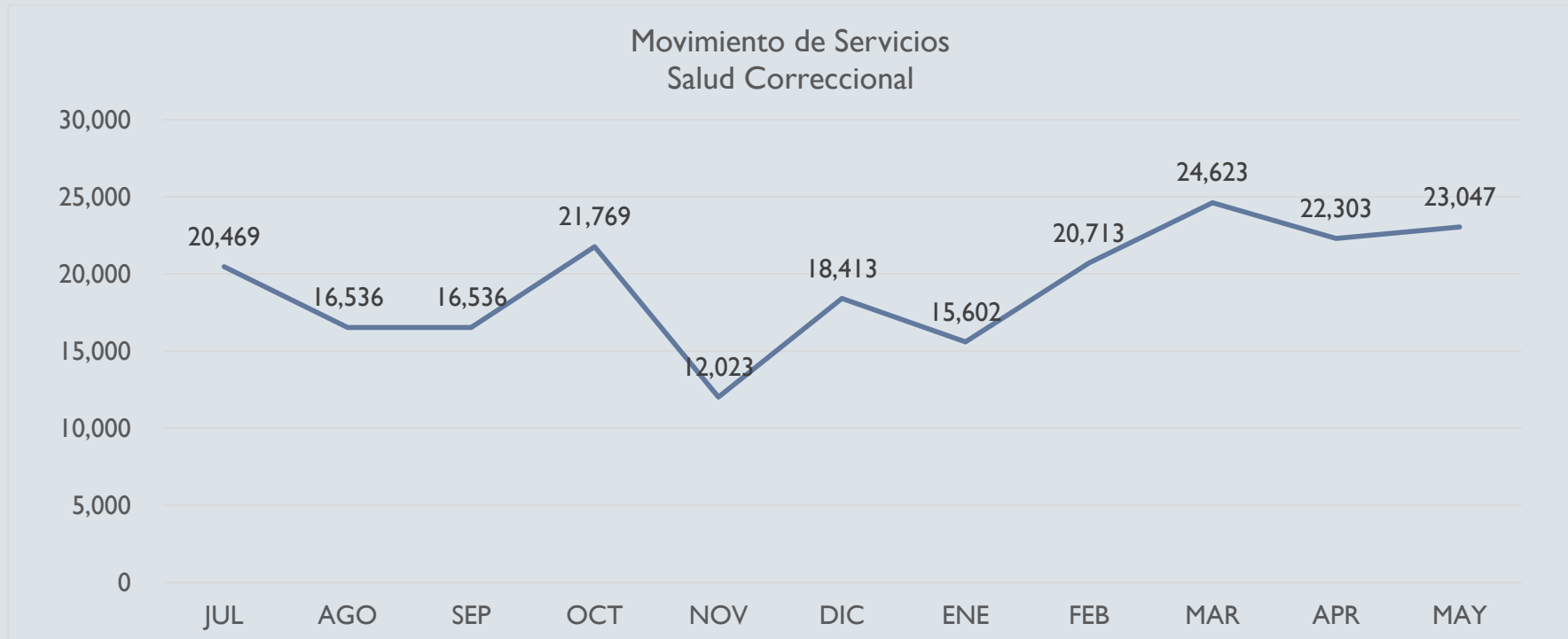

REPORTE MENSUAL ESTADÍSTICAS

Mayo, 2021

Variables de Medición	Descripción Estadística
Solicitudes	Número total de solicitudes de servicios clínicos generados por los confinados durante el mes reportado.
Atendidos	Número total de encuentros o visitas a clínicas ambulatorio, según aplique.
Por ciento (%) de cumplimiento	Razón entre las citas programadas y las atendidas sin ningún tipo de ajuste.
Servicios Extrainstitucionales	Número total de confinados programado para servicios de cuidado ambulatorio en instituciones de salud de la comunidad.
Servicios Interinstitucionales	Número total de confinados programado para servicios de cuidado ambulatorio en una de las instituciones del Sistema Correccional.
Servicios Intrainstitucionales	Número total de citas programadas para servicios de cuidado ambulatorio en la institución donde se mantiene confinado.
Capacidad de camas	Se refiere a la capacidad de camas en número en el respectivo servicio de ingreso.
Camas disponibles durante el mes	Se refiere al número total de camas disponibles en el respectivo servicio de ingreso.
Admisiones	Se refiere al número total de detenidos/confinados admitidos en el respectivo servicio de ingreso.
Altas	Se refiere al número total de detenidos/confinados dados de alta del respectivo servicio de ingreso.
Días admisión	Se refiere a la suma de días admisiones generados por la admisión de los detenidos/confinados en el respectivo servicio de ingreso.
Estadía promedio (en días)	Se refiere a la razón (ratio) entre días de servicio y del total de detenidos/confinados dados de alta o fallecidos durante el mes.

Por ciento de ocupación	Se refiere a la razón (ratio) entre días Pacientes y el producto de Capacidad de Camas durante el respectivo mes y el número de días en el mes, multiplicado por 100. Este se presenta como por ciento.
Promedio diario de censo	Se refiere a la razón (ratio) entre los Días Pacientes y el número de días del respectivo mes.
Actividades Educativas	Se refiere al número total de actividades d educación en salud o encuentros provistos a los confinados durante el respectivo mes.

Preparado

Luis Felipe Ortiz, RN/MSN, MPH, ASQC, CCS, DBA ©



Physician
Correctional

Director
Quality of Services/Compliance



787-520-6161 Ex. 1036



lortiz@physiciancorrectional.com