



Physician
Correctional

REPORTE ESTADÍSTICO

Programa de Salud Correccional

MARZO, 2022

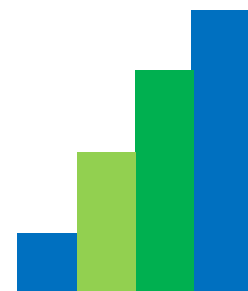

PHYSICIAN CORRECTIONAL, INC



Physician Correctional, Inc. es una corporación privada, que surge de la necesidad de desarrollar y brindar servicios integrados de salud física, dental y mental a todos los (as) sentenciados (as) y sumariados, (as) adultos y adultos jóvenes bajo la custodia de Departamento de Rehabilitación y Corrección de Puerto Rico. Nuestros modelos de servicio están basados en el cumplimiento del MMCHP y todas las órdenes y estipulaciones del Tribunal de los Estados Unidos para el Distrito de Puerto Rico en el caso Morales Feliciano vs Gobierno de Puerto Rico 79-004 (PG) y las regulaciones estatales aplicables. Como parte de nuestro modelo se incorporan los estándares de acreditación de la *National Commission on Correctional Health Care* que guían la prestación de servicios

El modelo de servicios esta está dirigido a cubrir las necesidades de salud de la población confinada, enfatizando la promoción de la salud a través de la educación y modificación de estilos de vida para la disminución de conductas de alto riesgo y la prevención del deterioro de la salud de los confinados.

El reporte estadístico de los servicios de salud correccional presenta la estadística descriptiva del movimiento de servicios ofrecidos al confinado. Los datos son presentados utilizando la distribución de frecuencia para establecer el volumen de servicios, el por ciento para determinar la eficiencia del servicio y la proporción o promedio para establecer la adecuacidad.

Contenido

- Población Correccional por Institución
- Movimiento de Servicios en los Centros de Ingresos
- Movimiento de Servicios Ambulatorios
 - Solicitudes de Servicios Médicos - Sick Call
 - Servicios Ofrecidos en Clínicas Ambulatorias - Citas Intrainstitucionales
 - Servicios Especializados - Clínicas Inter Institucionales
 - Servicios de Clínicas Externa
 - Servicios de Salud Mental
 - Servicios Dentales
- Servicios de Sala de Emergencia
- Servicios Internos
 - Infirmery
 - Dormitorio Médico
 - Unidades Psicosociales
 - Unidades Residenciales de Tratamiento para Confinados con problemas adictivos
- Servicios de Hospitalización Psiquiátrica - CMC
- Educación en Salud
- Control de Infecciones
- Resumen de Servicios

REPORTE MENSUAL ESTADÍSTICAS

MARZO, 2022

Institución Correccional	Hombres	Mujeres	Total	Por ciento
Bayamón	2026		2,026	28.8%
Guayama	830		830	11.8%
Guerrero	670		670	9.5%
Mayagüez	420		420	6.0%
Ponce	2090		2,090	29.7%
Sabana Hoyos	349		349	5.0%
Mujeres		234	234	3.3%
Zarzal	196		196	2.8%
Salinas	121		121	1.7%
Centro Medico Correccional	93		93	1.3%
Total	6,795	234	7,029	100.0%

Distribución de la Población Correccional por Institución

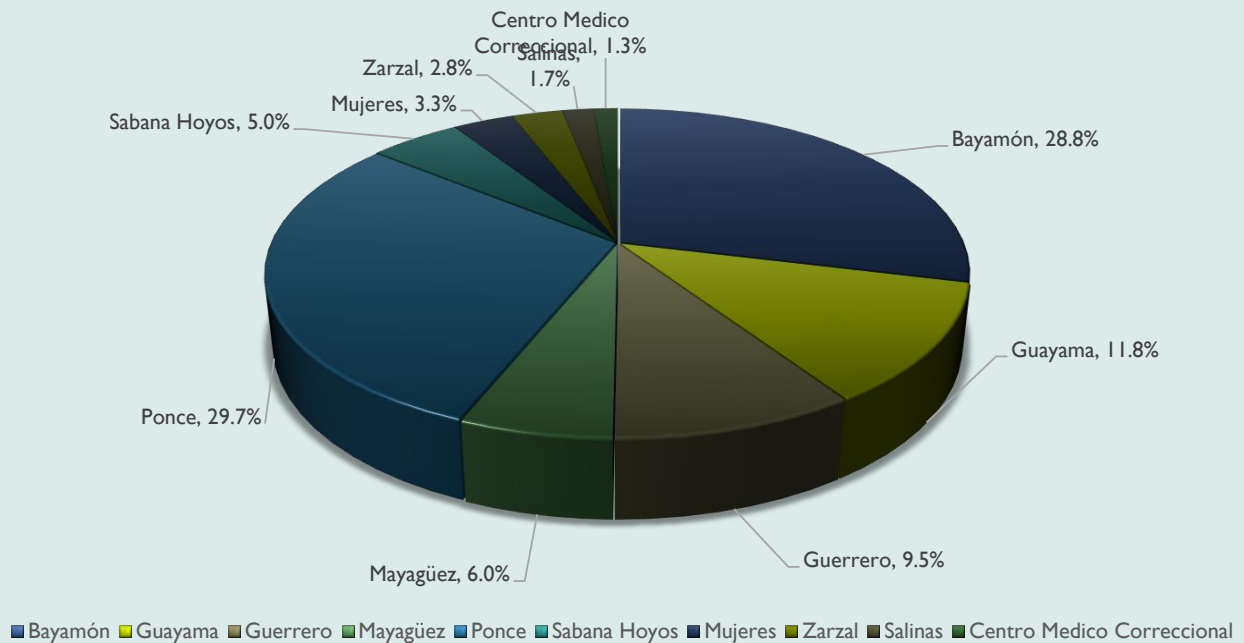

REPORTE MENSUAL ESTADÍSTICAS

MARZO, 2022

CENTRO DE INGRESO	INGRESOS	EXCARCELADOS	ADMISIONES	EVALUADOS	CUMPLIMIENTO CLERANCE
Centro Ingreso Bayamón					
Hombres	359	27	332	325	97.9%
Mujeres	36	11	25	23	92.0%
Sub Total	395	38	357	348	97.5%
Centro Ingreso Ponce	155	8	147	145	98.6%
General	550	46	504	493	97.8%
Evaluados con clearance >7 dias					

MOVIMIENTO ESTADISTICO CENTROS DE INGRESOS

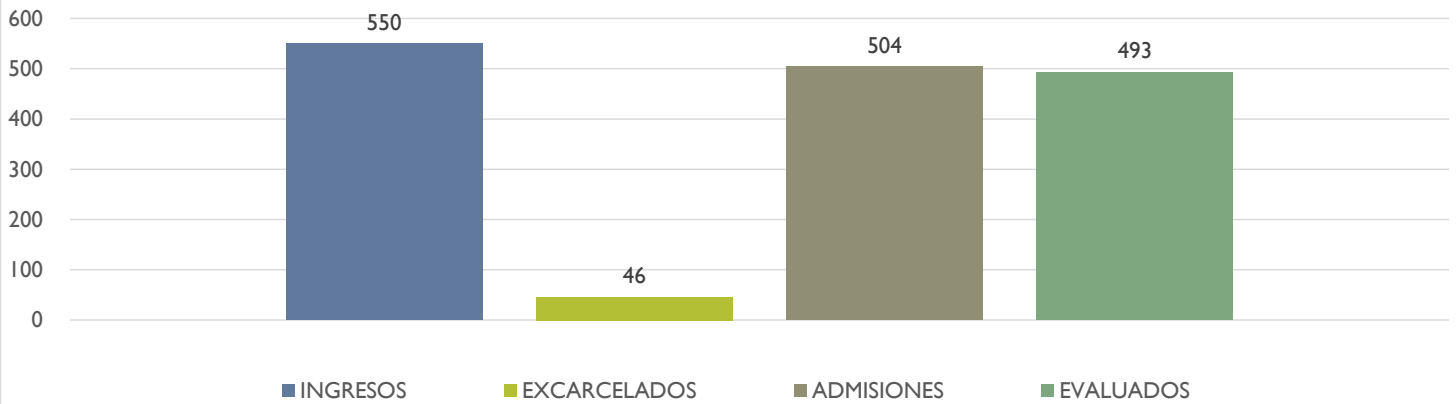

DISTRIBUCION PORCENTUAL CUMPLIMIENTO CLERANCE POR CENTRO DE INGRESO

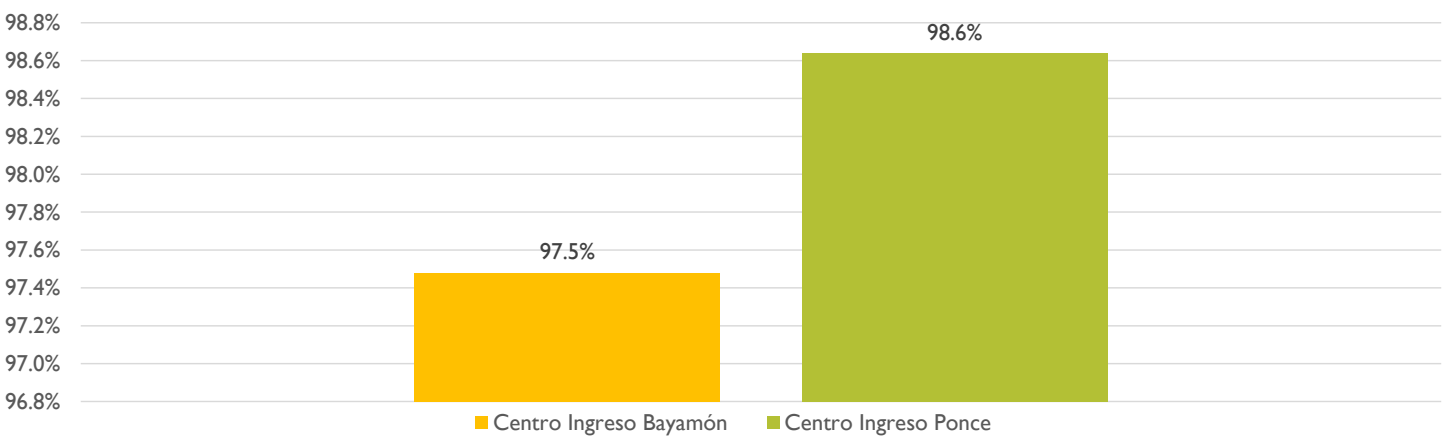

REPORTE MENSUAL ESTADISTICAS

MARZO, 2022

SICK CALL	PROGRAMADOS	ATENDIDOS	POR CIENTO
Bayamón	1088	1033	94.9%
Guayama	722	722	100.0%
Guerrero	297	290	97.6%
Mayagüez	158	158	100.0%
Ponce	1385	1176	84.9%
Sabana Hoyos	430	429	99.8%
Cárcel de Mujeres	271	237	87.5%
Zarzal	56	56	100.0%
Total	4407	4101	93.1%

CLINICAS AMBULATORIAS	PROGRAMADOS	ATENDIDOS	POR CIENTO
INTRAINSTITUCIONAL			
Bayamón	1501	1027	68.4%
Guayama	1464	1311	89.5%
Guerrero	670	438	65.4%
Mayagüez	815	693	85.0%
Ponce	1053	648	61.5%
Sabana Hoyos	541	484	89.5%
Cárcel de Mujeres	405	237	58.5%
Zarzal	372	336	90.3%
Total	6821	5174	75.9%

CLINICAS ESPECIALIZADAS	PROGRAMADOS	ATENDIDOS	POR CIENTO
INTER INSTITUCIONAL			#DIV/0!
Cirugía Menor	3	0	0.0%
Optometría	65	48	73.8%
Fisiatra	71	51	71.8%
Terapia Física	139	58	41.7%
Dental Quirúrgico	20	12	60.0%
Podiatra	12	10	83.3%
Maxilofacial	0	0	
Rayos-X	17	17	100.0%
Sonografía	19	19	100.0%
CT-Scan	5	5	100.0%
Medicina Interna	101	74	73.3%
Cardiología	0	0	
Ecocardiograma	0	0	
Infectología	9	9	100.0%
Reumatología	6	6	100.0%
Total	467	309	66.2%

CLINICAS/ESTUDIOS EXTERNOS	PROGRAMADOS	ATENDIDOS	POR CIENTO
EXTRA INSTITUCIONAL			#DIV/0!
Bayamón	25	23	92.0%
Guayama	19	14	73.7%
Guerrero	16	8	50.0%
Mayagüez	85	52	61.2%
Ponce	0	0	#DIV/0!
Sabana Hoyos	0	0	#DIV/0!
Cárcel de Mujeres	8	5	62.5%
Zarzal	8	3	37.5%
Total	161	105	65.2%

Salud Mental	PROGRAMADOS	ATENDIDOS	POR CIENTO
Bayamón	964	703	72.9%
Guayama	937	869	92.7%
Guerrero	295	222	75.3%
Mayagüez	655	552	84.3%
Ponce	639	418	65.4%
Sabana Hoyos	351	330	94.0%
Cárcel de Mujeres	178	109	61.2%
Zarzal	161	131	81.4%
Total	4180	3334	79.8%

Servicios Dentales	PROGRAMADOS	ATENDIDOS	POR CIENTO
Bayamón	537	324	60.3%
Guayama	147	138	93.9%
Guerrero	144	85	59.0%
Mayagüez	43	8	18.6%
Ponce	201	85	42.3%
Sabana Hoyos	131	110	84.0%
Cárcel de Mujeres	85	36	42.4%
Zarzal	0	0	#DIV/0!
Total	1288	786	61.0%

Servicios Ambulatorios	PROGRAMADOS	ATENDIDOS	POR CIENTO
Bayamón	4115	3110	75.6%
Guayama	3289	3054	92.9%
Guerrero	1422	1043	73.3%
Mayagüez	1756	1463	83.3%
Ponce	3278	2327	71.0%
Sabana Hoyos	1453	1353	93.1%
Cárcel de Mujeres	947	624	65.9%
Zarzal	597	526	88.1%
Sub Total	16857	13500	80.1%
Servicios Especializados	467	309	66.2%
Total	17324	13809	79.7%

Servicios Ambulatorios	Confinados Atendidos	Censo Promedio Población	POR CIENTO
Bayamón*	3110	2,119	68.1%
Guayama*	3054	121	4.0%
Guerrero	1043	670	64.2%
Mayagüez	1463	420	28.7%
Ponce	2327	2,090	89.8%
Sabana Hoyos	1353	349	25.8%
Cárcel de Mujeres	624	234	37.5%
Zarzal	526	196	37.3%
Total	13500	6,199	45.9%

REPORTE MENSUAL ESTADÍSTICAS

Solicitudes de Servicios Médicos Sick Call

BAYAMÓN	Julio	Agosto	Septiembre	Octubre	Noviembre	Diciembre	Enero	Febrero	Marzo	Abril	Mayo	Junio	TOTAL
Servicios Médicos Solicitados	950	964	1,015	593	881	835	901	976	1,088				8,203
Servicios Médicos Atendidos	884	932	963	535	829	789	856	946	1,033				7,767
Servicios Médicos No Atendidos	66	32	52	58	52	46	45	30	55				436
Por ciento de Solicitudes	93.1%	96.7%	94.9%	90.2%	94.1%	94.5%	95.0%	96.9%	94.9%				94.7%
Servicios no fue ofrecido debido a:													
Eventos de Seguridad/Corrección	1	0	0	2	1	0	0	0	0				4
Eventos de Servicios Clínicos	0	0	0	0	0	2	0	0	0				2
Rehusos/Declinación	55	32	52	56	48	44	45	30	55				417
Eventos No Esperados/Causas	10	0	0	0	3	0	0	0	0				13
Total	66	32	52	58	52	46	45	30	55				436
GUAYAMA	Julio	Agosto	Septiembre	Octubre	Noviembre	Diciembre	Enero	Febrero	Marzo	Abril	Mayo	Junio	TOTAL
Servicios Médicos Solicitados	711	697	636	731	694	804	663	667	722				6,325
Servicios Médicos Atendidos	629	662	636	731	665	803	657	666	722				6,171
Servicios Médicos No Atendidos	82	35	0	0	29	1	6	1	0				154
Por ciento de Solicitudes	88.5%	95.0%	100.0%	100.0%	95.8%	99.9%	99.1%	99.9%	100.0%				97.6%
Servicios no fue ofrecido debido a:													
Eventos de Seguridad/Corrección	9	0	0	0	3	0	2	1	0				15
Eventos de Servicios Clínicos	1	0	0	0	0	0	0	0	0				1
Rehusos/Declinación	72	35	0	0	26	1	4	0	0				138
Eventos No Esperados/Causas	0	0	0	0	0	0	0	0	0				0
Total	82	35	0	0	29	1	6	1	0				154
GUERRERO	Julio	Agosto	Septiembre	Octubre	Noviembre	Diciembre	Enero	Febrero	Marzo	Abril	Mayo	Junio	TOTAL
Servicios Médicos Solicitados	383	446	412	427	417	491	292	302	297				3,467
Servicios Médicos Atendidos	318	401	389	379	372	483	281	287	290				3,200
Servicios Médicos No Atendidos	65	45	23	48	45	8	11	15	7				267
Por ciento de Solicitudes	83.0%	89.9%	94.4%	88.8%	89.2%	98.4%	96.2%	95.0%	97.6%				92.3%
Servicios no fue ofrecido debido a:													
Eventos de Seguridad/Corrección	28	22	0	19	7	6	2	0	0				84
Eventos de Servicios Clínicos	0	0	0	0	0	0	0	0	0				0
Rehusos/Declinación	37	23	23	29	38	2	9	15	7				183
Eventos No Esperados/Causas	0	0	0	0	0	0	0	0	0				0
Total	65	45	23	48	45	8	11	15	7				267
MAYAGÜEZ	Julio	Agosto	Septiembre	Octubre	Noviembre	Diciembre	Enero	Febrero	Marzo	Abril	Mayo	Junio	TOTAL
Servicios Médicos Solicitados	167	134	233	185	180	183	182	122	158				1,544
Servicios Médicos Atendidos	160	132	233	183	177	181	181	122	158				1,527
Servicios Médicos No Atendidos	7	2	0	3	3	2	1	0	0				18
Por ciento de Solicitudes	95.8%	98.5%	100.0%	98.6%	98.3%	98.9%	99.5%	100.0%	100.0%				98.9%
Servicios no fue ofrecido debido a:													
Eventos de Seguridad/Corrección	0	0	0	1	0	0	1	0	0				2
Eventos de Servicios Clínicos	0	0	0	0	0	0	0	0	0				0
Rehusos/Declinación	7	2	0	2	3	2	0	0	0				16
Eventos No Esperados/Causas	0	0	0	0	0	0	0	0	0				0
Total	7	2	0	3	3	2	1	0	0				18
PONCE	Julio	Agosto	Septiembre	Octubre	Noviembre	Diciembre	Enero	Febrero	Marzo	Abril	Mayo	Junio	TOTAL
Servicios Médicos Solicitados	1,643	1,712	1,895	1,896	1,787	1,645	1,470	1,200	1,385				14,633
Servicios Médicos Atendidos	1,443	1,508	1,523	1,422	1,474	1,389	1,216	969	1,176				12,120
Servicios Médicos No Atendidos	200	204	372	474	313	256	254	231	209				2,513
Por ciento de Solicitudes	87.8%	88.1%	80.4%	75.0%	82.5%	84.4%	82.7%	80.8%	84.9%				82.8%
Servicios no fue ofrecido debido a:													
Eventos de Seguridad/Corrección	85	92	4	242	106	126	75	93	93				916
Eventos de Servicios Clínicos	80	66	0	189	84	62	102	80	116				779
Rehusos/Declinación	35	43	19	43	123	68	77	58	0				466
Eventos No Esperados/Causas	0	3	0	0	0	0	0	0	0				3
Total	200	204	23	474	313	256	254	231	209				2,164

SABANA HOYOS	Julio	Agosto	Septiembre	Octubre	Noviembre	Diciembre	Enero	Febrero	Marzo	Abril	Mayo	Junio	TOTAL
Servicios Médicos Solicitados	514	424	519	498	489	491	398	449	430				4,212
Servicios Médicos Atendidos	472	424	517	486	475	483	387	448	429				4,121
Servicios Médicos No Atendidos	42	0	2	12	14	8	11	1	1				91
Por ciento de Solicitudes	91.8%	100.0%	99.6%	97.6%	97.1%	98.4%	97.2%	99.8%	99.8%				97.8%
Servicios no fue ofrecido debido a:													
Eventos de Seguridad/Corrección	9	0	2	4	4	6	0	0	0				25
Eventos de Servicios Clínicos	31	0	0	7	0	0	0	0	0				38
Rehusos/Declinación	2	0	0	1	10	2	0	0	1				16
Eventos No Esperados/Causas	0	0	0	0	0	0	11	1	0				12
Total	42	0	2	12	14	8	11	1	1				91
MUJERES	Julio	Agosto	Septiembre	Octubre	Noviembre	Diciembre	Enero	Febrero	Marzo	Abril	Mayo	Junio	TOTAL
Servicios Médicos Solicitados	422	485	443	466	454	364	310	372	271				3,587
Servicios Médicos Atendidos	408	451	410	439	427	353	305	345	237				3,375
Servicios Médicos No Atendidos	14	34	33	27	27	11	5	27	34				212
Por ciento de Solicitudes	96.7%	93.0%	92.6%	94.2%	94.1%	97.0%	98.4%	92.7%	87.5%				94.1%
Servicios no fue ofrecido debido a:													
Eventos de Seguridad/Corrección	0	0	0	0	0	0	0	0	0				0
Eventos de Servicios Clínicos	0	0	0	0	0	0	0	0	0				0
Rehusos/Declinación	14	34	33	27	27	11	5	27	34				212
Eventos No Esperados/Causas	0	0	0	0	0	0	0	0	0				0
Total	14	34	33	27	27	11	5	27	34				212
ZARZAL	Julio	Agosto	Septiembre	Octubre	Noviembre	Diciembre	Enero	Febrero	Marzo	Abril	Mayo	Junio	TOTAL
Servicios Médicos Solicitados	39	68	100	71	70	64	29	39	56				536
Servicios Médicos Atendidos	39	67	100	71	69	64	29	39	56				534
Servicios Médicos No Atendidos	0	1	0	0	1	0	0	0	0				2
Por ciento de Solicitudes	100.0%	98.5%	100.0%	99.6%	98.6%	100.0%	100.0%	100.0%	100.0%				99.6%
Servicios no fue ofrecido debido a:													
Eventos de Seguridad/Corrección	0	0	0	0	0	0	0	0	0				0
Eventos de Servicios Clínicos	0	0	0	0	0	0	0	0	0				0
Rehusos/Declinación	0	1	0	0	1	0	0	0	0				2
Eventos No Esperados/Causas	0	0	0	0	0	0	0	0	0				0
Total	0	1	0	0	1	0	0	0	0				2
PROGRAMA DE SALUD CORRECCIONAL	Julio	Agosto	Septiembre	Octubre	Noviembre	Diciembre	Enero	Febrero	Marzo	Abril	Mayo	Junio	TOTAL
Servicios Médicos Solicitados	4,829	4,930	5,253	4,867	4,972	4,877	4,245	4,127	4,407				42,507
Servicios Médicos Atendidos	4,353	4,577	4,771	4,246	4,488	4,545	3,912	3,822	4,101				38,815
Servicios Médicos No Atendidos	476	353	482	622	484	332	333	305	306				3,693
Por ciento de Solicitudes	90.1%	92.8%	90.8%	87.2%	90.3%	93.2%	92.2%	92.6%	93.1%				91.3%
Servicios no fueron ofrecido													
Eventos de Seguridad/Corrección	132	114	6	268	121	138	80	94	93				1,046
Eventos de Servicios Clínicos	112	66	0	196	84	64	102	80	116				820
Rehusos/Declinación	222	170	127	158	276	130	140	130	97				1,450
Eventos No Esperados/Causas	10	3	0	0	3	0	11	1	0				28
Total	476	353	133	622	484	332	333	305	306				3,344
Distribución porcentual de no atendidos													
Eventos de Seguridad/Corrección	27.7%	32.3%	4.5%	43.1%	25.0%	41.6%	24.0%	30.8%	30.4%				31.3%
Eventos de Servicios Clínicos	23.5%	18.7%	0.0%	31.5%	17.4%	19.3%	30.6%	26.2%	37.9%				24.5%
Rehusos/Declinación	46.6%	48.2%	95.5%	25.4%	57.0%	39.2%	42.0%	42.6%	31.7%				43.4%
Eventos No Esperados/Causas	2.1%	0.8%	0.0%	0.0%	0.6%	0.0%	3.3%	0.3%	0.0%				0.8%
Total	100.0%	100.0%	100.0%	100.0%	100.0%	100.0%	100.0%	100.0%	100.0%				100.0%

Distribución porcentual de solicitudes de servicios médicos completadas
Sick Call



Distribución Por centual de Citas no Completadas

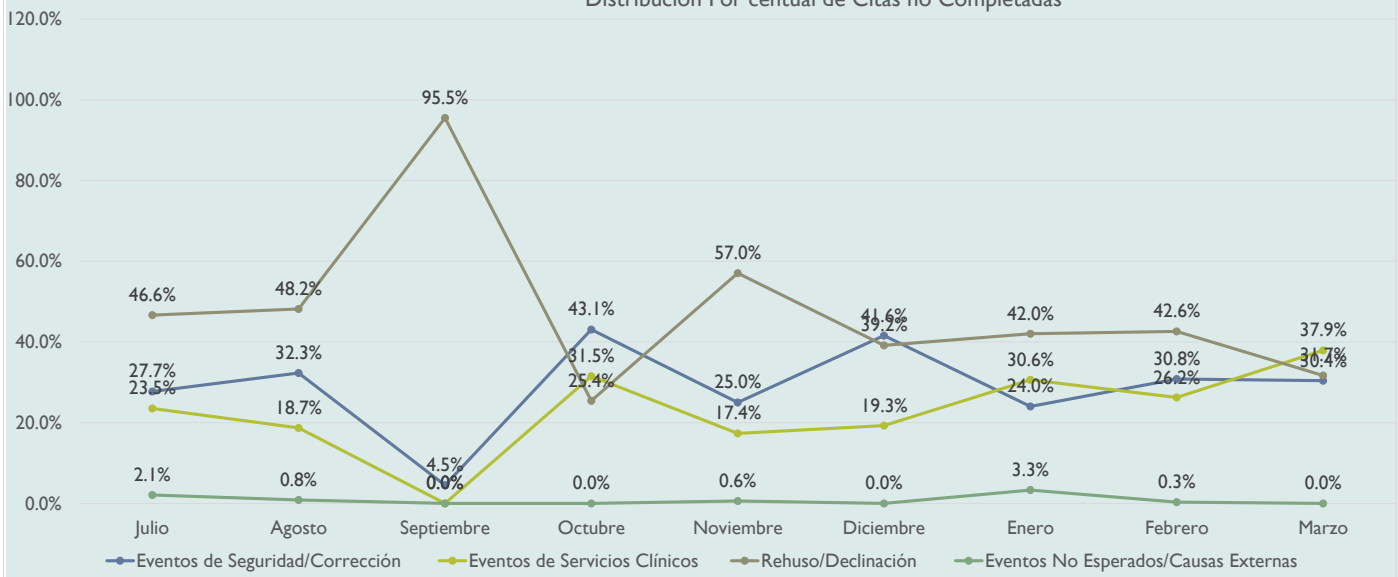

REPORTE MENSUAL ESTADÍSTICAS

Clínicas Ambulatorias Internas - Interinstitucional

BAYAMÓN	Julio	Agosto	Septiembre	Octubre	Noviembre	Diciembre	Enero	Febrero	Marzo	Abril	Mayo	Junio	TOTAL
Servicios Médicos Solicitados	1,922	2,070	2,254	2,038	2,071	1,741	1,358	1,456	1,501				16,411
Servicios Médicos Atendidos	1,178	1,315	1,342	1,261	1,274	1,105	765	867	1,027				10,134
Servicios Médicos No Atendidos	744	755	912	777	797	636	593	589	474				6,277
Por ciento de Solicitudes	61.3%	63.5%	59.5%	61.9%	61.5%	63.5%	56.3%	59.5%	68.4%				61.8%
Servicios no fue ofrecido debido a:													
Eventos de Seguridad/Corrección	352	416	424	297	372	231	273	370	299				3,034
Eventos de Servicios Clínicos	119	115	160	125	130	75	61	48	38				871
Rehusó/Declinación	156	153	231	170	178	170	164	127	104				1,453
Eventos No Esperados/Causas	117	71	97	185	117	160	95	44	33				919
Total	744	755	912	777	797	636	593	589	474				6,277
GUAYAMA	Julio	Agosto	Septiembre	Octubre	Noviembre	Diciembre	Enero	Febrero	Marzo	Abril	Mayo	Junio	TOTAL
Servicios Médicos Solicitados	1,124	1,443	1,142	1,374	1,271	1,058	1,057	1,260	1,464				11,193
Servicios Médicos Atendidos	975	1,305	1,044	1,237	1,140	962	947	1,130	1,311				10,051
Servicios Médicos No Atendidos	149	138	98	137	131	96	110	130	153				1,142
Por ciento de Solicitudes	86.7%	90.4%	91.4%	90.0%	89.7%	90.9%	89.6%	89.7%	89.5%				89.8%
Servicios no fue ofrecido debido a:													
Eventos de Seguridad/Corrección	5	28	15	12	15	15	9	23	19				141
Eventos de Servicios Clínicos	8	4	11	20	11	23	14	18	38				147
Rehusó/Declinación	136	106	72	104	105	52	87	89	94				845
Eventos No Esperados/Causas	0	0	0	1	0	6	0	0	2				9
Total	149	138	98	137	131	96	110	130	153				1,142
GUERRERO	Julio	Agosto	Septiembre	Octubre	Noviembre	Diciembre	Enero	Febrero	Marzo	Abril	Mayo	Junio	TOTAL
Servicios Médicos Solicitados	556	670	641	640	627	565	483	489	670				5,341
Servicios Médicos Atendidos	290	315	392	345	336	443	292	290.00	438				3,141
Servicios Médicos No Atendidos	266	355	249	295	291	122	191	199	232				2,200
Por ciento de Solicitudes	52.2%	47.0%	61.2%	53.9%	53.6%	78.4%	60.5%	59.3%	65.4%				58.8%
Servicios no fue ofrecido debido a:													
Eventos de Seguridad/Corrección	101	205	63	130	125	35	26	25	47				757
Eventos de Servicios Clínicos	2	5	17	9	8	20	0	24	8				93
Rehusó/Declinación	158	145	117	135	139	19	0	150	174				1,037
Eventos No Esperados/Causas	5	0	52	21	19	48	165	0	3				313
Total	266	355	249	295	291	122	191	199	232				2,200
MAYAGÜEZ	Julio	Agosto	Septiembre	Octubre	Noviembre	Diciembre	Enero	Febrero	Marzo	Abril	Mayo	Junio	TOTAL
Servicios Médicos Solicitados	434	329	455	416	408	148	533	878	815				4,416
Servicios Médicos Atendidos	327	264	370	330	323	101	452	726	693				3,586
Servicios Médicos No Atendidos	107	65	85	86	85	47	81	152	122				830
Por ciento de Solicitudes	75.3%	80.2%	81.3%	79.4%	79.2%	68.2%	84.8%	82.7%	85.0%				81.2%
Servicios no fue ofrecido debido a:													
Eventos de Seguridad/Corrección	29	16	32	26	24	9	28	74	71				309
Eventos de Servicios Clínicos	10	0	6	4	5	1	11	37	10				84
Rehusó/Declinación	68	49	47	56	56	37	42	41	41				437
Eventos No Esperados/Causas Exte	0	0	0	0	0	0	0	0	0				0
Total	107	65	85	86	85	47	81	152	122				830
PONCE	Julio	Agosto	Septiembre	Octubre	Noviembre	Diciembre	Enero	Febrero	Marzo	Abril	Mayo	Junio	TOTAL
Servicios Médicos Solicitados	1,514	1,279	1,233	1,200	1,307	1,076	958	814	1,059				10,440
Servicios Médicos Atendidos	939	863	757	789	837	579	647	543	648				6,602
Servicios Médicos No Atendidos	575	416	476	411	470	497	311	271	411				3,838
Por ciento de Solicitudes	62.0%	67.5%	61.4%	65.8%	64.0%	53.8%	67.5%	66.7%	61.2%				63.2%
Servicios no fue ofrecido debido a:													
Eventos de Seguridad/Corrección	207	169	269	239	221	265	134	107	175				1,786
Eventos de Servicios Clínicos	203	117	147	109	144	168	83	84	103				1,158
Rehusó/Declinación	165	130	60	63	105	64	94	80	133				894
Eventos No Esperados/Causas	0	0	0	0	0	0	0	0	0				0
Total	575	416	476	411	470	497	311	271	411				3,838

SABANA HOYOS	Julio	Agosto	Septiembre	Octubre	Noviembre	Diciembre	Enero	Febrero	Marzo	Abril	Mayo	Junio	TOTAL
Servicios Médicos Solicitados	392	508	528	488	479	565	387	368	541				4,256
Servicios Médicos Atendidos	313	425	459	409	401	443	291	315	484				3,540
Servicios Médicos No Atendidos	79	83	69	79	78	122	96	53	57				716
Por ciento de Solicitudes	79.8%	83.7%	86.9%	83.8%	83.7%	78.4%	75.2%	85.6%	89.5%				83.2%
Servicios no fue ofrecido debido a:													
Eventos de Seguridad/Corrección	37	22	18	7	21	35	4	5	21				170
Eventos de Servicios Clínicos	10	16	12	13	13	20	0	3	6				93
Rehusó/Declinación	21	45	38	54	40	19	12	11	15				255
Eventos No Esperados/Causas	11	0	1	5	4	48	80	34	15				198
Total	79	83	69	79	78	122	96	53	57				716
MUJERES	Julio	Agosto	Septiembre	Octubre	Noviembre	Diciembre	Enero	Febrero	Marzo	Abril	Mayo	Junio	TOTAL
Servicios Médicos Solicitados	402	506	411	458	444	459	429	244	405				3,758
Servicios Médicos Atendidos	279	358	180	280	274	314	235	164	237				2,321
Servicios Médicos No Atendidos	123	148	231	177	170	145	194	80	168				1,436
Por ciento de Solicitudes	69.4%	70.8%	43.8%	61.3%	61.7%	68.4%	54.8%	67.2%	58.5%				61.8%
Servicios no fue ofrecido debido a:													
Eventos de Seguridad/Corrección	21	32	12	11	19	28	82	21	47				273
Eventos de Servicios Clínicos	18	26	69	14	32	23	57	32	53				324
Rehusó/Declinación	84	90	50	113	84	82	39	26	63				631
Eventos No Esperados/Causas	0	0	100	39	35	12	16	1	5				208
Total	123	148	231	177	170	145	194	80	168				1,436
ZARZAL	Julio	Agosto	Septiembre	Octubre	Noviembre	Diciembre	Enero	Febrero	Marzo	Abril	Mayo	Junio	TOTAL
Servicios Médicos Solicitados	345	391	475	418	407	324	309	394	372				3,435
Servicios Médicos Atendidos	293	346	413	363	354	259	255	356	336				2,975
Servicios Médicos No Atendidos	52	45	62	56	53	65	54	38	36				461
Por ciento de Solicitudes	84.9%	88.5%	86.9%	86.7%	87.0%	79.9%	82.5%	90.4%	90.3%				86.6%
Servicios no fue ofrecido debido a:													
Eventos de Seguridad/Corrección	41	20	43	35	35	4	36	24	30				268
Eventos de Servicios Clínicos	8	19	8	3	9	15	10	7	0				79
Rehusó/Declinación	3	3	11	17	9	36	8	7	6				100
Eventos No Esperados/Causas	0	3	0	1	0	10	0	0	0				14
Total	52	45	62	56	53	65	54	38	36	0	0	0	461
PROGRAMA DE SALUD CORRECCIONAL	Julio	Agosto	Septiembre	Octubre	Noviembre	Diciembre	Enero	Febrero	Marzo	Abril	Mayo	Junio	TOTAL
Servicios Médicos Solicitados	6,689	7,196	7,139	7,032	7,014	5,936	5,514	5,903	6,827				59,250
Servicios Médicos Atendidos	4,594	5,191	4,957	5,014	4,939	4,206	3,884	4,391	5,174				42,350
Servicios Médicos No Atendidos	2,095	2,005	2,182	2,018	2,075	1,730	1,630	1,512	1,653				16,900
Por ciento de Solicitudes	68.7%	72.1%	69.4%	71.3%	70.4%	70.9%	70.4%	74.4%	75.8%				71.5%
Servicios no fueron ofrecido debido a:													
Eventos de Seguridad/Corrección	793	908	876	757	832	622	592	649	709				6,737
Eventos de Servicios Clínicos	378	302	430	297	352	345	236	253	256				2,848
Rehusó/Declinación	791	721	626	712	716	479	446	531	630				5,652
Eventos No Esperados/Causas	133	74	250	252	175	284	356	79	58				1,661
Total	2,095	2,005	2,182	2,017	2,075	1,730	1,630	1,512	1,653				16,899
Distribución porcentual de no atendidos													
Eventos de Seguridad/Corrección	37.9%	45.3%	40.1%	37.5%	40.1%	36.0%	36.3%	42.9%	42.9%				39.9%
Eventos de Servicios Clínicos	18.0%	15.1%	19.7%	14.7%	17.0%	19.9%	14.5%	16.7%	15.5%				16.9%
Rehusó/Declinación	37.8%	36.0%	28.7%	35.3%	34.5%	27.7%	27.4%	35.1%	38.1%				33.4%
Eventos No Esperados/Causas	6.3%	3.7%	11.5%	12.5%	8.4%	16.4%	21.8%	5.2%	3.5%				9.8%
Total	100.0%	100.0%	100.0%	100.0%	100.0%	100.0%	100.0%	100.0%	100.0%				100.0%

Distribución porcentual de citas a clínicas ambulatorias completadas

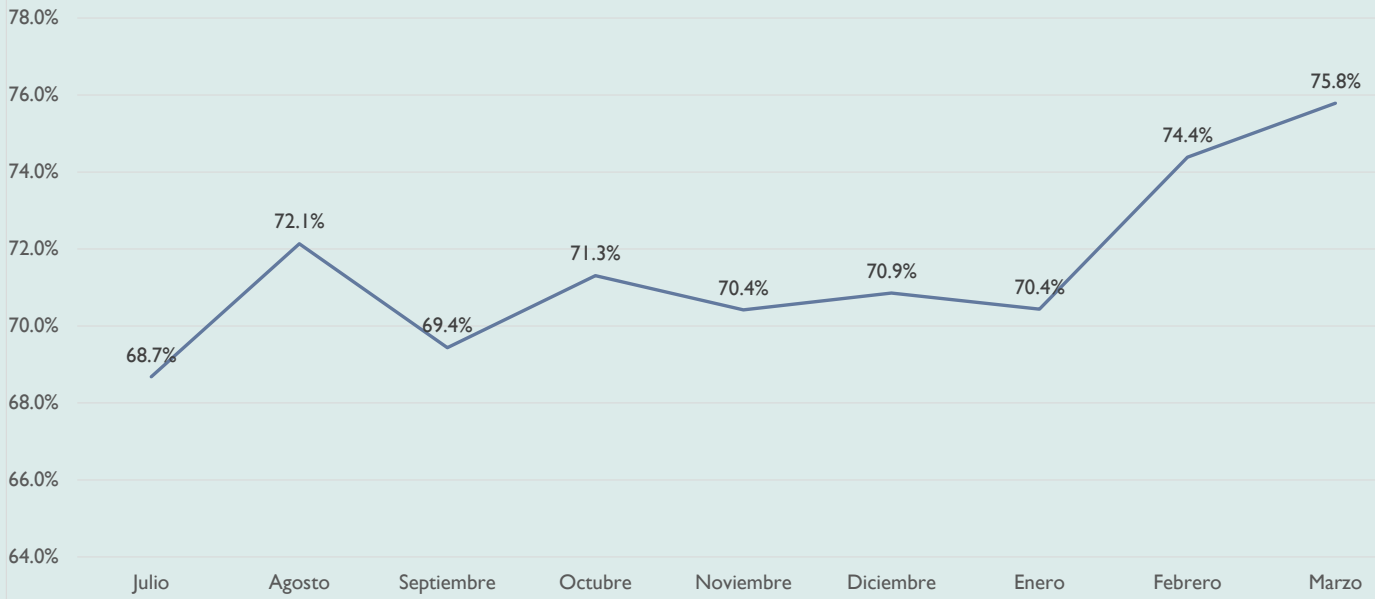

Distribución Por centual de Citas no Completadas

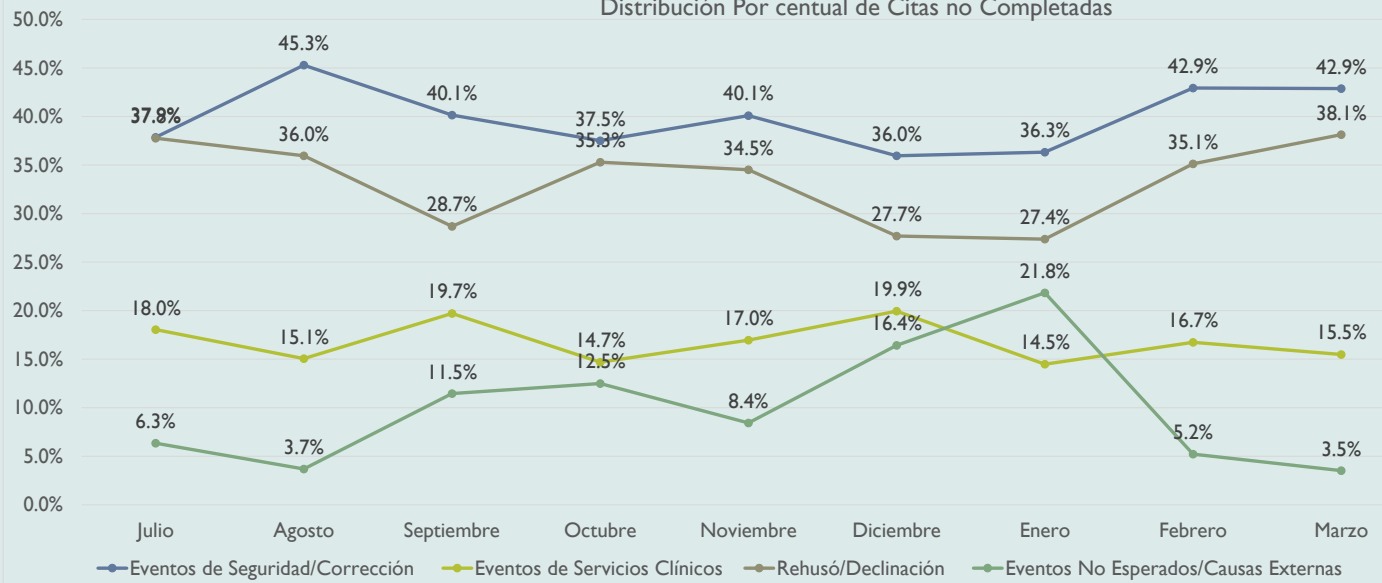

REPORTE MENSUAL ESTADÍSTICAS

Clinicas Ambulatorias Externas - Citas y Estudios Extra Institucionales

BAYAMÓN	Julio	Agostos	Septiembre	Octubre	Noviembre	Diciembre	Enero	Febrero	Marzo	Abril	Mayo	Junio	TOTAL
Servicios Médicos Solicitados	82	134	137	84	109	107	79	92	76				900
Servicios Médicos Atendidos	57	76	98	63	74	43	42	52	52				557
Servicios Médicos No	25	58	39	21	35	64	37	40	24				343
Por ciento de Solicitudes	69.5%	56.7%	71.5%	75.0%	67.9%	40.2%	53.2%	56.5%	68.4%				61.9%
Servicios no fue ofrecido debido a:													
Eventos de	10	8	13	4	10	50	16	24	8				143
Eventos de Servicios Clínicos	2	10	6	2	2	5	6	3	4				40
Rehuso/Declinación	9	28	20	13	20	9	2	6	8				115
Eventos No Esperados/Causas	4	12	0	2	3	0	13	7	4				45
Total	25	58	39	21	35	64	37	40	24				343
GUAYAMA	Julio	Agostos	Septiembre	Octubre	Noviembre	Diciembre	Enero	Febrero	Marzo	Abril	Mayo	Junio	TOTAL
Servicios Médicos Solicitados	45	25	34	41	36	3	10	12	25				231
Servicios Médicos Atendidos	35	20	27	36	29	1	8	10	23				189
Servicios Médicos No	10	5	8	5	7	2	2	2	2				43
Por ciento de Solicitudes	77.8%	80.0%	77.9%	87.8%	80.6%	33.3%	80.0%	83.3%	92.0%				81.6%
Servicios no fue ofrecido debido a:													
Eventos de	1	0	0	0	0	2	0	0	0				3
Eventos de Servicios Clínicos	1	0	0	0	0	0	0	0	0				1
Rehuso/Declinación	8	5	8	5	7	0	1	2	2				38
Eventos No Esperados/Causas	0	0	0	0	0	0	1	0	0				1
Total	10	5	8	5	7	2	2	2	2				43
GUERRERO	Julio	Agostos	Septiembre	Octubre	Noviembre	Diciembre	Enero	Febrero	Marzo	Abril	Mayo	Junio	TOTAL
Servicios Médicos Solicitados	7	12	16	13	12	2	21	10	19				112
Servicios Médicos Atendidos	1	9	10	7	8	0	15	8	14				72
Servicios Médicos No	6	3	6	6	4	2	6	2	5				40
Por ciento de Solicitudes	14.3%	75.0%	62.5%	56.0%	66.7%	0.0%	71.4%	80.0%	73.7%				64.6%
Servicios no fue ofrecido debido a:													
Eventos de	1	0	0	0	0	2	0	0	0				3
Eventos de Servicios Clínicos	0	0	0	0	0	0	0	0	0				0
Rehuso/Declinación	5	3	6	6	4	0	6	2	5				37
Eventos No Esperados/Causas Externas	0	0	0	0	0	0	0	0	0				0
Total	6	3	6	6	4	2	6	2	5				40
MAYAGÜEZ	Julio	Agostos	Septiembre	Octubre	Noviembre	Diciembre	Enero	Febrero	Marzo	Abril	Mayo	Junio	TOTAL
Servicios Médicos Solicitados	17	11	16	15	13	3	12	31	16				134
Servicios Médicos Atendidos	14	10	13	13	11	3	11	24	8				107
Servicios Médicos No	3	1	3	2	2	0	1	7	8				27
Por ciento de Solicitudes	82.4%	90.9%	81.3%	84.8%	84.6%	100.0%	91.7%	77.4%	50.0%				79.7%
Servicios no fue ofrecido debido a:													
Eventos de	0	0	0	0	0	0	0	1	0				1
Eventos de Servicios Clínicos	0	0	0	0	0	0	0	0	5				5
Rehuso/Declinación	2	1	3	2	2	0	1	5	3				19
Eventos No Esperados/Causas E	1	0	0	0	0	0	0	1	0				2
Total	3	1	3	2	2	0	1	7	8				27
PONCE	Julio	Agostos	Septiembre	Octubre	Noviembre	Diciembre	Enero	Febrero	Marzo	Abril	Mayo	Junio	TOTAL
Servicios Médicos Solicitados	80	84	84	84	83	50	52	85	85				687
Servicios Médicos Atendidos	58	57	39	63	54	27	19	42	52				411
Servicios Médicos No	22	27	45	21	29	23	33	43	33				276
Por ciento de Solicitudes	72.5%	67.9%	46.1%	75.0%	65.1%	54.0%	36.5%	49.4%	61.2%				59.8%
Servicios no fue ofrecido debido a:													
Eventos de	1	9	4	4	3	12	16	22	1				72
Eventos de Servicios Clínicos	0	2	27	2	8	0	3	6	9				57
Rehuso/Declinación	15	15	14	13	18	11	13	14	17				130
Eventos No Esperados/Causas E	6	1	0	2	0	0	1	1	6				17
Total	22	27	45	21	29	23	33	43	33				276
SABANA HOYOS	Julio	Agostos	Septiembre	Octubre	Noviembre	Diciembre	Enero	Febrero	Marzo	Abril	Mayo	Junio	TOTAL
Servicios Médicos Solicitados	7	6	7	6	7	2	3	3	0				41
Servicios Médicos Atendidos	3	4	6	4	3	1	0	3	0				24
Servicios Médicos No	4	2	1	2	4	1	3	0	0				17
Por ciento de Solicitudes	42.9%	66.7%	85.7%	66.7%	42.9%	50.0%	0.0%	100.0%	#DIV/0!				58.5%
Servicios no fue ofrecido debido a:													
Eventos de	1	1	0	0	0	1	0	0	0				3
Eventos de Servicios Clínicos	0	0	0	0	0	0	0	0	0				0
Rehuso/Declinación	1	1	1	2	4	0	0	0	0				9
Eventos No Esperados/Causas	2	0	0	0	0	0	3	0	0				5
Total	4	2	1	2	4	1	3	0	0				17

MUJERES	Julio	Agostos	Septiembre	Octubre	Noviembre	Diciembre	Enero	Febrero	Marzo	Abril	Mayo	Junio	TOTAL
Servicios Médicos Solicitados	3	2	3	3	3	2	3	18	9				46
Servicios Médicos Atendidos	2	1	3	2	2	2	3	12	5				32
Servicios Médicos No	1	1	0	1	1	0	0	6	4				14
Por ciento de Solicitudes	66.7%	50.0%	100.0%	66.7%	66.7%	100.0%	100.0%	66.7%	55.6%				69.6%
Servicios no fue ofrecido debido a:													
Eventos de	0	0	0	0	0	0	0	0	3				3
Eventos de Servicios Clínicos	0	0	0	0	0	0	0	0	0				0
Rehusos/Declinación	1	1	0	1	1	0	0	6	1				11
Eventos No Esperados/Causas	0	0	0	0	0	0	0	0	0				0
Total	1	1	0	1	1	0	0	6	4				14
ZARZAL	Julio	Agostos	Septiembre	Octubre	Noviembre	Diciembre	Enero	Febrero	Marzo	Abril	Mayo	Junio	TOTAL
Servicios Médicos Solicitados	10	9	9	12	10	3	5	7	8				73
Servicios Médicos Atendidos	7	5	5	7	7	3	5	6	3				48
Servicios Médicos No	3	4	4	5	3	0	0	1	5				25
Por ciento de Solicitudes	70.0%	55.6%	55.6%	58.3%	70.0%	100.0%	100.0%	85.7%	37.5%				65.8%
Servicios no fue ofrecido debido a:													
Eventos de	0	0	0	0	0	0	0	0	2				2
Eventos de Servicios Clínicos	0	1	0	0	0	0	0	0	0				1
Rehusos/Declinación	3	3	4	5	3	0	0	1	3				22
Eventos No Esperados/Causas	0	0	0	0	0	0	0	0	0				0
Total	3	4	4	5	3	0	0	1	5				25
PROGRAMA DE SALUD CORRECCIONAL	Julio	Agostos	Septiembre	Octubre	Noviembre	Diciembre	Enero	Febrero	Marzo	Abril	Mayo	Junio	TOTAL
Servicios Médicos Solicitados	251	283	306	258	273	172	185	258	238				2,223
Servicios Médicos Atendidos	177	182	200	195	188	80	103	157	157				1,439
Servicios Médicos No	74	101	106	63	85	92	82	101	81				784
Por ciento de Solicitudes	70.5%	64.3%	65.5%	75.6%	68.9%	46.5%	55.7%	60.9%	66.0%				64.7%
Servicios no fueron ofrecido debido a:													
Eventos de	14	18	17	8	13	67	32	47	14				230
Eventos de Servicios Clínicos	3	13	33	4	10	5	9	9	18				104
Rehusos/Declinación	44	57	56	47	59	20	23	36	39				381
Eventos No Esperados/Causas	13	13	0	4	3	0	18	9	10				70
Total	74	101	106	63	85	92	82	101	81				785
Distribución porcentual de no													
Eventos de	18.9%	17.8%	16.0%	12.7%	15.3%	72.8%	39.0%	46.5%	17.3%				29.3%
Eventos de Servicios Clínicos	4.1%	12.9%	31.1%	6.3%	11.8%	5.4%	11.0%	8.9%	22.2%				13.2%
Rehusos/Declinación	59.5%	56.4%	52.8%	74.6%	69.4%	21.7%	28.0%	35.6%	48.1%				48.5%
Eventos No Esperados/Causas	17.6%	12.9%	0.0%	6.3%	3.5%	0.0%	22.0%	8.9%	12.3%				8.9%
Total	100.0%	100.0%	100.0%	100.0%	100.0%	100.0%	100.0%	100.0%	100.0%				100.0%

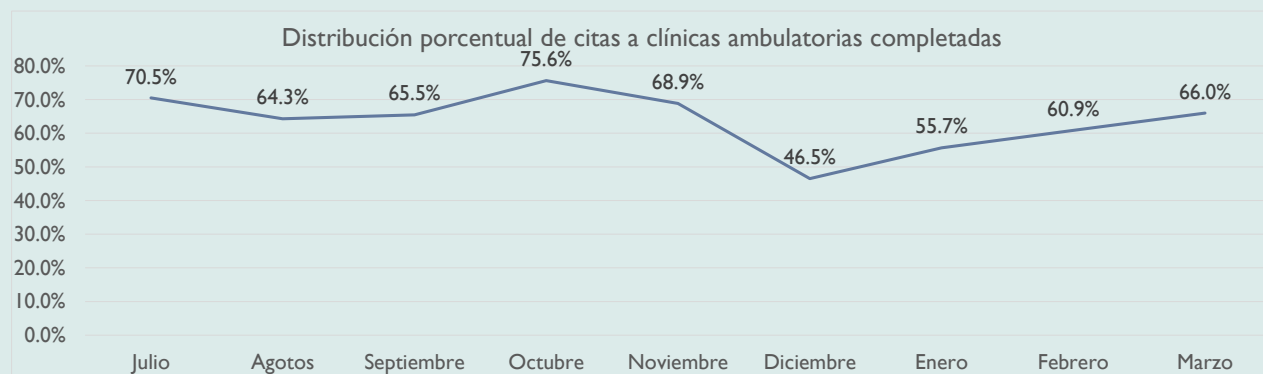

Distribución Por centual de Citas no Completadas

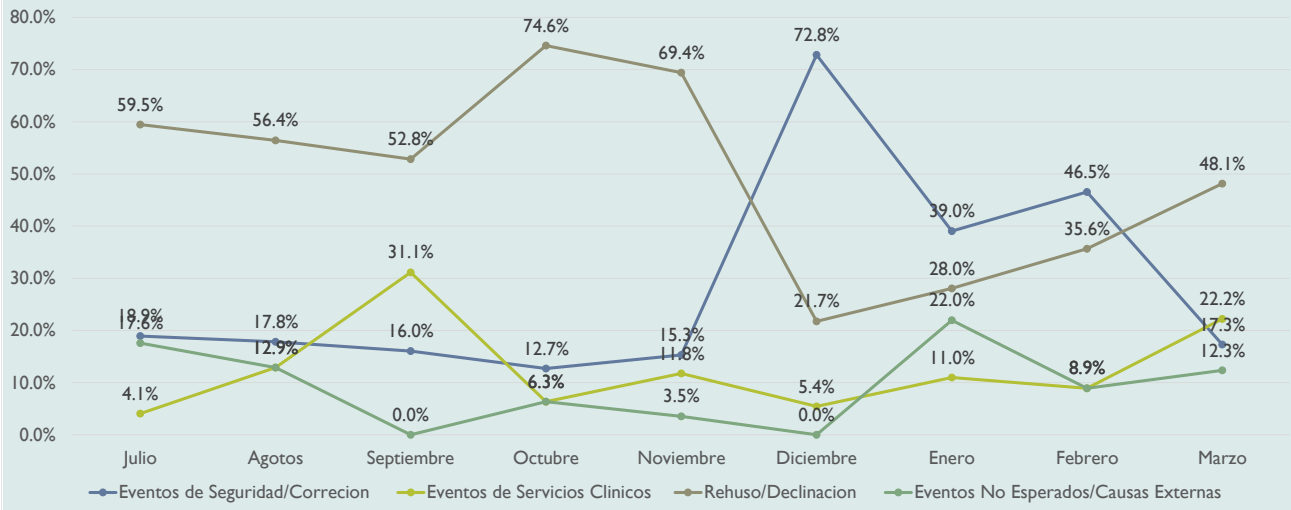

REPORTE MENSUAL ESTADÍSTICAS

MARZO, 2022

Sala de Emergencia	7:00 - 3:00	3:00 - 11:00	11:00-7:00	Total	Población	Utilización/Población
Bayamón*	98	248	58	404	2,353	17.2%
Guayama**	59	69	2	130	951	13.7%
Guerrero	96	133	17	246	670	36.7%
Mayagüez	33	37	12	82	420	19.5%
Ponce	213	224	49	486	2,090	23.3%
Sabana Hoyos	180	285	5	470	349	134.7%
Zarzal	15	42	4	61	196	31.1%
Total	694	1,038	147	1,879	7,029	39.4%

*Bayamón incluye Centro Correccional de Bayamón, Centro Médico Correccional y Centro de Rehabilitación de Mujeres

**Guayama incluye Salinas

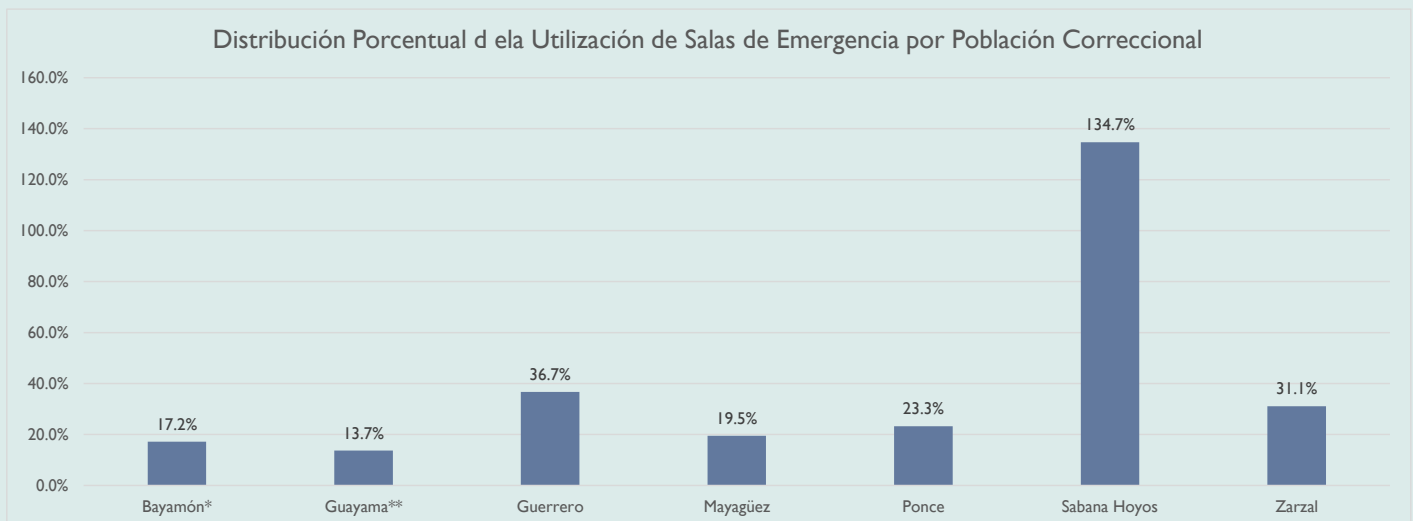
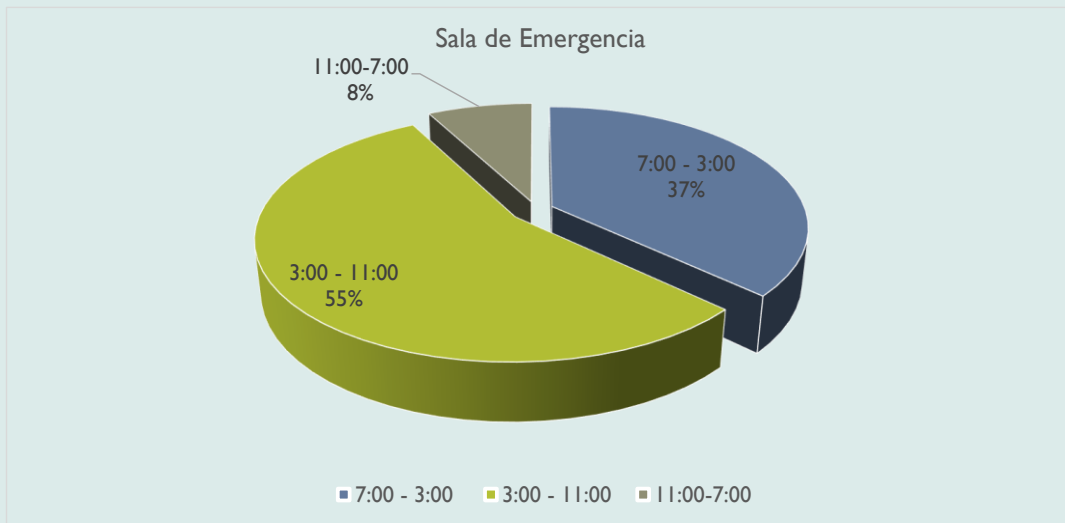

REPORTE MENSUAL ESTADÍSTICAS

MARZO, 2022

Dormitorios Médicos	Capacidad/Camas	Admisiones	Altas	Días Pacientes	Ocupación	Censo Promedio/Mensual
Ponce 500	44	5	8	997	73.1%	32
Sub Total	44	5	8	997	73.1%	32
Servicios Internos de Salud Mental y Tratamiento de Trastornos por uso de Sustancias	Capacidad/Camas	Admisiones	Altas	Días Pacientes	Ocupación	Censo Promedio/Mensual
Unidad Psicosocial de Ponce 500	16	4	4	434	87.5%	14
Unidad Residencial de Tx Sustancias Bayamón	30	2	1	564	60.6%	18
Unidad Residencial de Tx Sustancias Ponce	150	2	3	1,333	28.7%	43
Unidad Residencial de Tx Sustancias Aguadilla	43	3	6	907	68.0%	29
Sub Totales	239	11	14	3,238	43.7%	104
Total Servicios Internos	283	16	22	4,235	48.3%	137

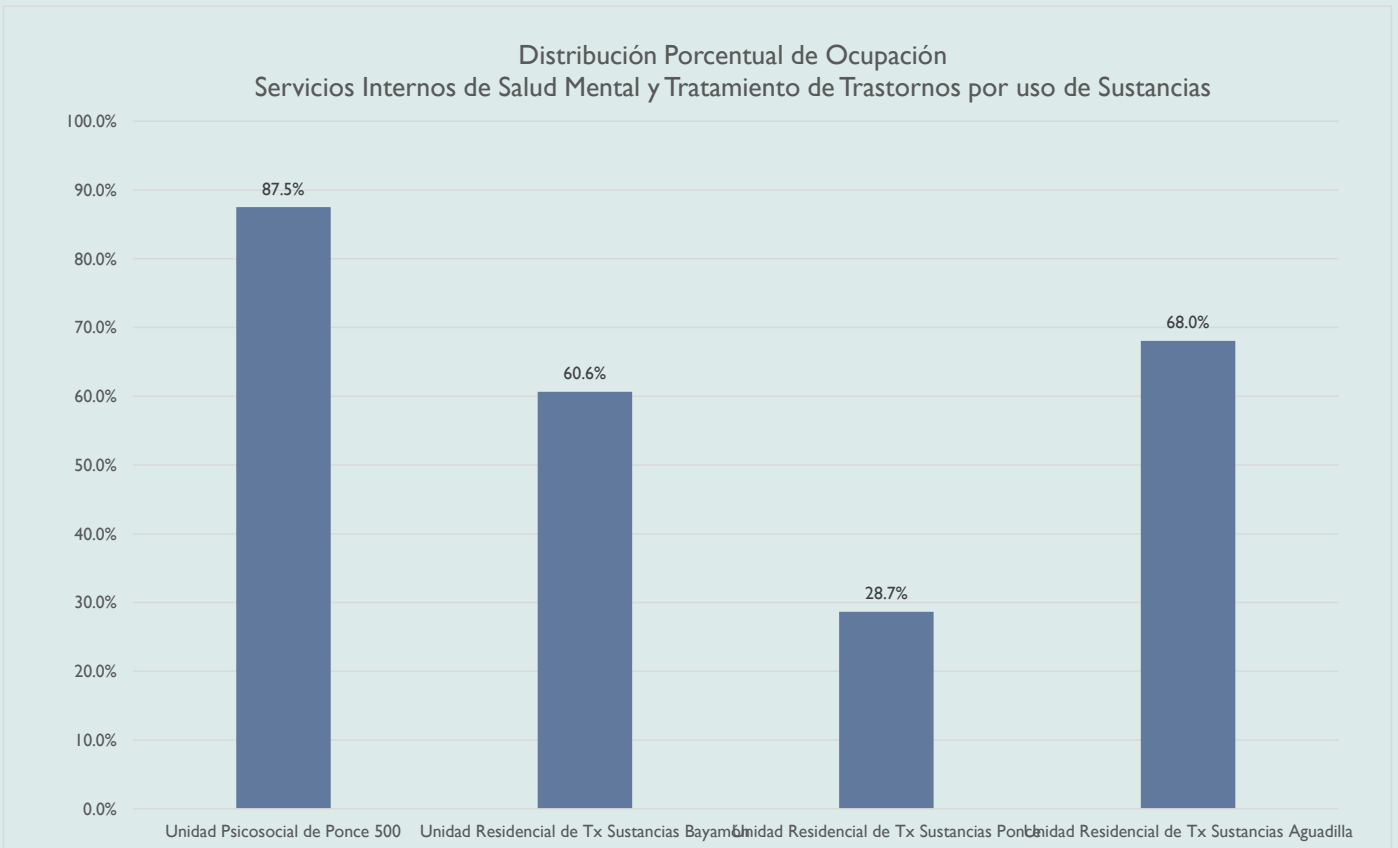

REPORTE MENSUAL ESTADÍSTICAS

MARZO, 2022

Centro Médico Correccional	Capacidad/Camas	Admisiones	Altas	Días Pacientes	Ocupación	Censo Promedio/Mensual
UI Medica Care	25	44	46	626	80.8%	20
UII Medica Care	21	11	11	91	14.0%	3
Medical Care Women's Unit	10	9	11	92	29.7%	3
Extender Care Medical Unit	30	3	7	688	74.0%	22
Extend Care Mental Unit	33	1	7	795	77.7%	26
Medication Assisted Withdrawal Unit	31	98	115	553	57.5%	18
Acute Psychiatric Care Unit	35	83	66	297	27.4%	10
Total	185	249	263	3142	54.8%	101

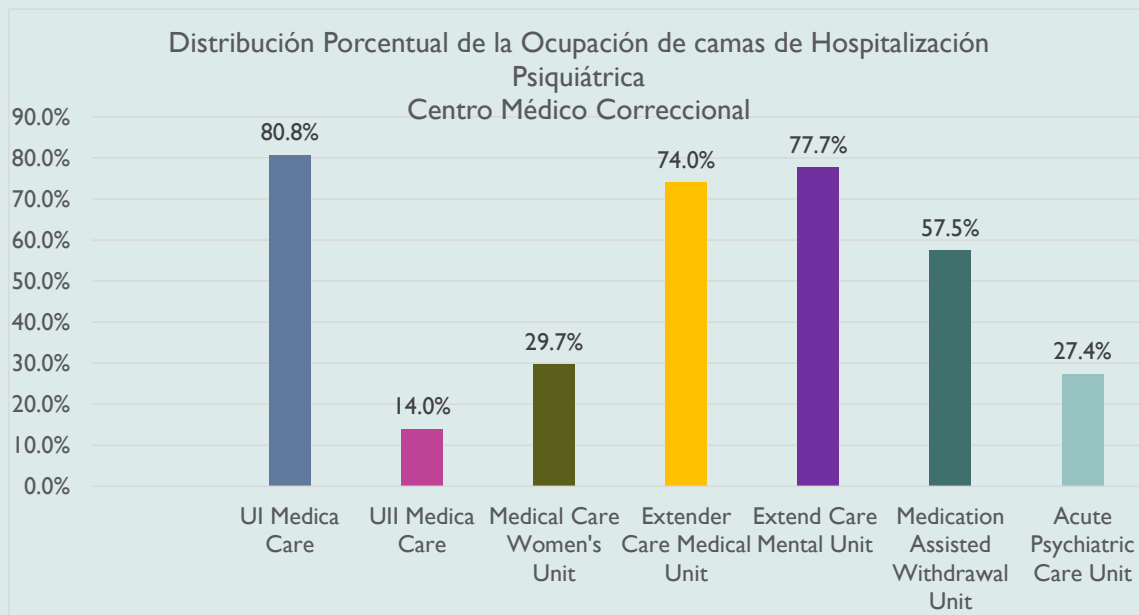

REPORTE MENSUAL ESTADÍSTICAS

MARZO, 2022

Educación en Salud	Actividades Individuales	Actividades Grupales	Total de Actividades	Participación de Confinados en Actividades Grupales
Bayamón/CMC	315	78	393	3,872
Guayama	101	3	104	26
Guerrero	125	30	155	198
Mayagüez	161	12	173	554
Ponce	311	33	344	399
Sabana Hoyos	132	45	177	929
Mujeres	162	60	222	660
Zarzal	106	4	110	264
Total	1,413	265	1,678	6,902

Distribución porcentual de Actividades de Educación en Salud

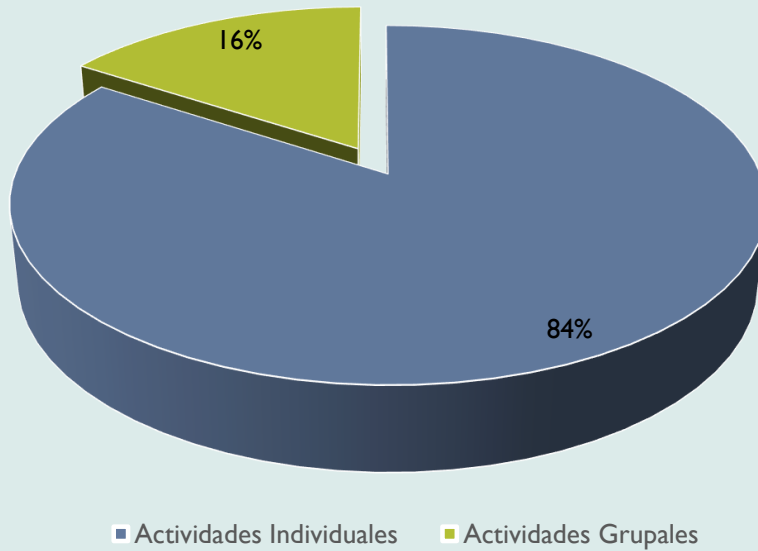

REPORTE MENSUAL ESTADISTICAS

MARZO, 2022

Control de Infecciones	HIV	Hepatitis C	Herpes Zoster	Varicelas	Sarampión	COVID19	Otras	Total	Población	Incidencia/Población
Bayamón	52	344	0	0	0	1	11	408	2,026	20.1%
Guayama*	27	218	0	0	0	20	4	269	951	28.3%
Guerrero	10	287	0	0	0	0	2	299	670	44.6%
Mayagüez	5	110	0	0	0	0	1	116	420	27.6%
Ponce	24	132	0	0	0	40	13	209	2,090	10.0%
Sabana Hoyos	8	98	0	0	0	8	3	117	349	33.5%
Mujeres	7	14	0	0	0	40	1	62	234	26.5%
Zarzal	7	41	0	0	0	0	0	48	196	24.5%
Centro Medico Correccional	0	5	0	0	0	3	0	8	93	8.6%
Total	140	1,249	0	0	0	112	35	1,536	7,029	24.9%

* Incluye Salinas

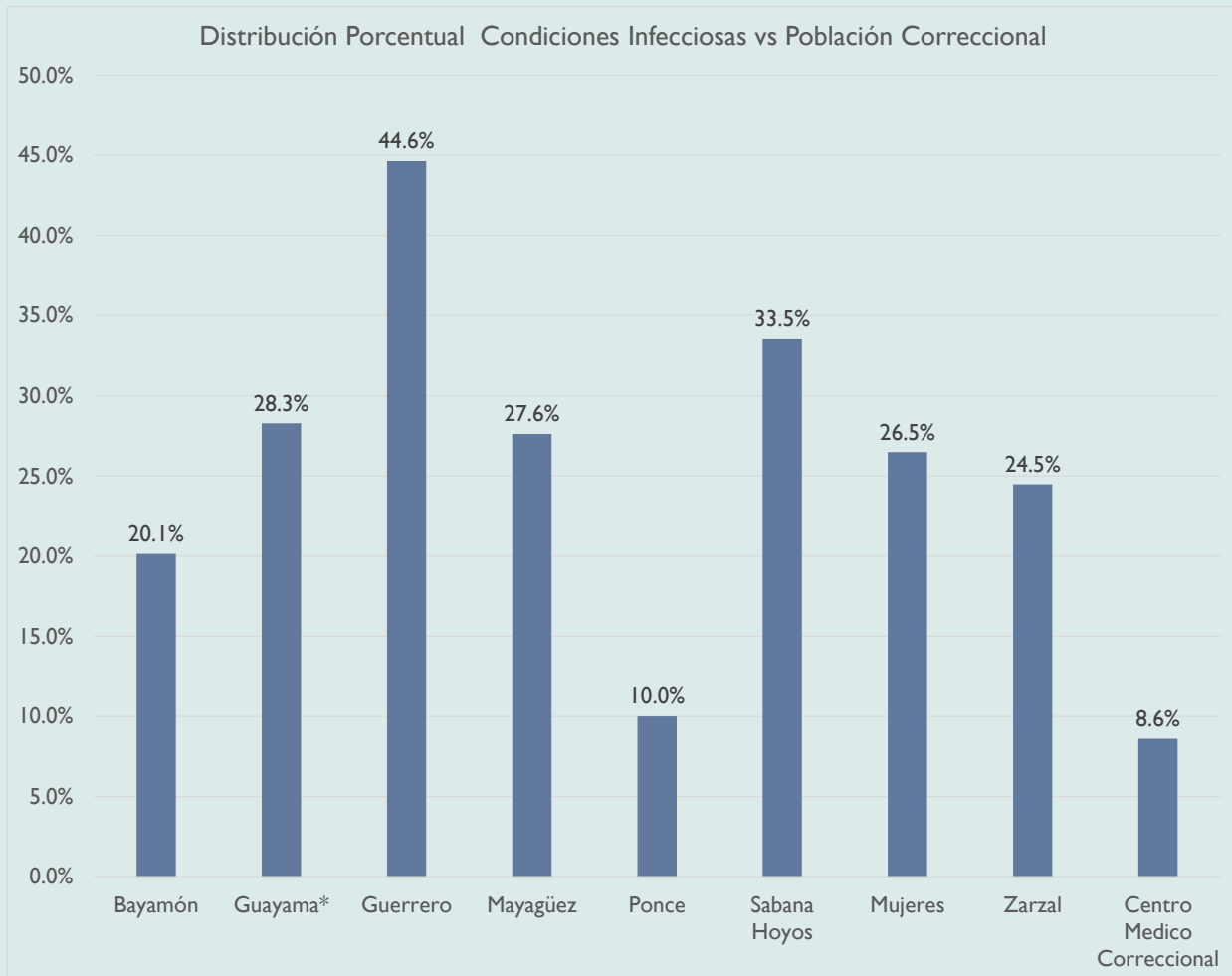

REPORTE MENSUAL ESTADÍSTICAS

MARZO, 2022

SERVICIOS	CANTIDAD/VOLUMEN	POBLACION	PROPORCION SERVICIOS/POBLACION
Centro de Ingresos	504	7,029	0.07
Servicios Ambulatorios	13,809	7,029	1.96
Educación en Salud	1,678	7,029	0.24
Servicios de Emergencia	1,879	7,029	0.27
Servicios Internos	137	7,029	0.02
Servicios Hospitalarios	101	7,029	0.01
Total	18,108	7,029	2.58

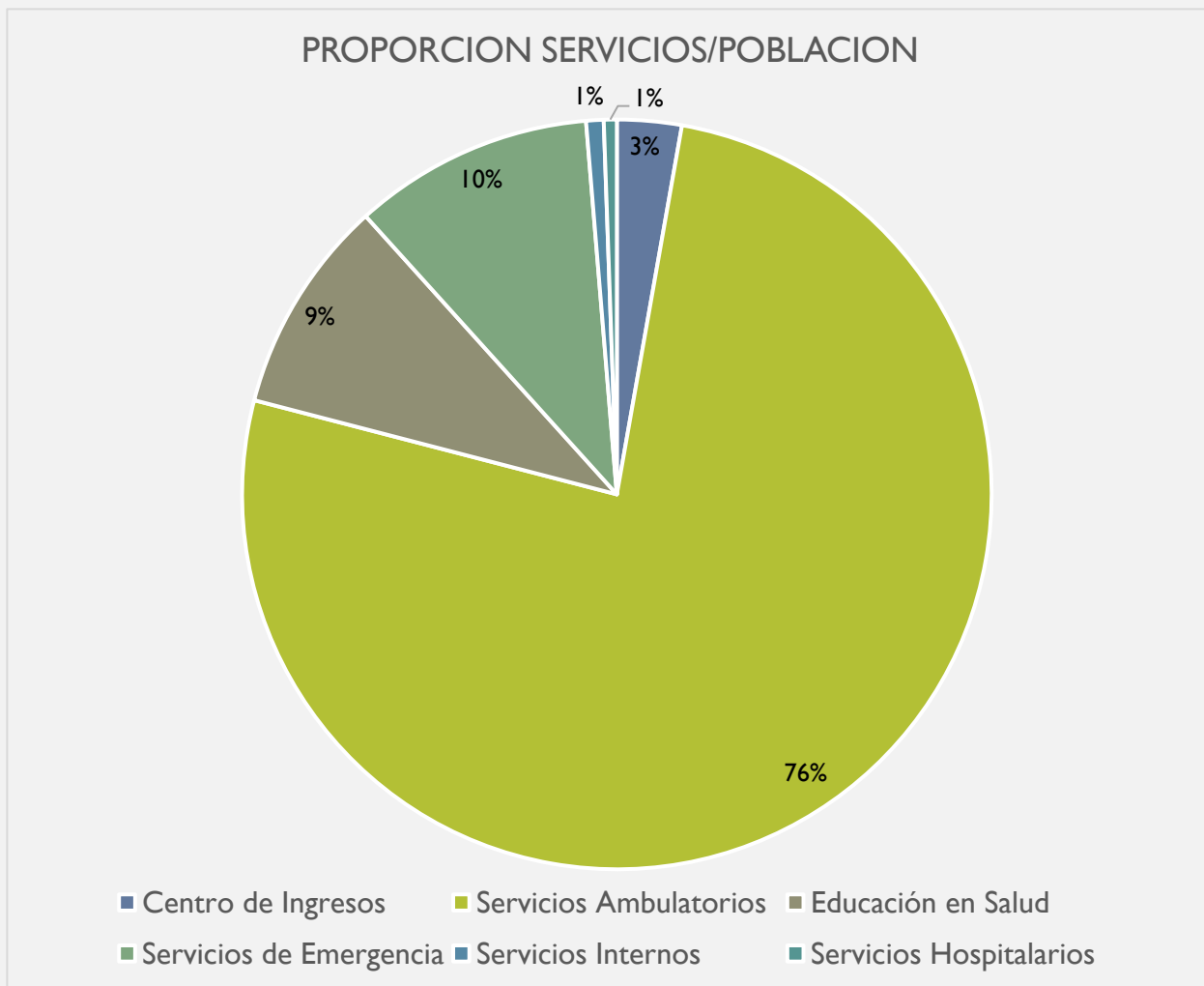

REPORTE MENSUAL ESTADÍSTICAS

SERVICIOS	JUL	AGO	SEP	OCT	NOV	DIC	ENE	FEB	MAR	APR	MAY	JUNE
Centro de Ingresos	459	499	576	440	497	398	467	446	504			
Servicios Ambulatorios	12,511	13,710	13,145	14,052	13,796	12,131	11,096	11,979	13,809			
Educación en Salud	4,902	5,852	5,013	4,902	4,983	2,906	1,555	7,355	1,678			
Servicios de Emergencia	2,087	2,245	2,013	2,461	2,313	1,660	1,662	1,550	1,879			
Servicios Internos	81	71	133	134	130	139	136	147	137			
Servicios Hospitalarios	102	100	83	101	110	107	115	105	101			
Total	20,142	22,477	20,963	22,090	21,829	17,341	15,032	21,582	18,108	0	0	0



REPORTE MENSUAL ESTADÍSTICAS

MARZO, 2022

Variables de Medición	Descripción Estadística
Solicitudes	Número total de solicitudes de servicios clínicos generados por los confinados durante el mes reportado.
Atendidos	Número total de encuentros o visitas a clínicas ambulatorio, según aplique.
Por ciento (%) de cumplimiento	Razón entre las citas programadas y las atendidas sin ningún tipo de ajuste.
Servicios Extrainstitucionales	Número total de confinados programado para servicios de cuidado ambulatorio en instituciones de salud de la comunidad.
Servicios Interinstitucionales	Número total de confinados programado para servicios de cuidado ambulatorio en una de las instituciones del Sistema Correccional.
Servicios Intrainstitucionales	Número total de citas programadas para servicios de cuidado ambulatorio en la institución donde se mantiene confinado.
Capacidad de camas	Se refiere a la capacidad de camas en número en el respectivo servicio de ingreso.
Camas disponibles durante el mes	Se refiere al número total de camas disponibles en el respectivo servicio de ingreso.
Admisiones	Se refiere al número total de detenidos/confinados admitidos en el respectivo servicio de ingreso.
Altas	Se refiere al número total de detenidos/confinados dados de alta del respectivo servicio de ingreso.
Días admisión	Se refiere a la suma de días admisiones generados por la admisión de los detenidos/confinados en el respectivo servicio de ingreso.
Estadía promedio (en días)	Se refiere a la razón (ratio) entre días de servicio y del total de detenidos/confinados dados de alta o fallecidos durante el mes.

Por ciento de ocupación	Se refiere a la razón (ratio) entre días Pacientes y el producto de Capacidad de Camas durante el respectivo mes y el número de días en el mes, multiplicado por 100. Este se presenta como por ciento.
Promedio diario de censo	Se refiere a la razón (ratio) entre los Días Pacientes y el número de días del respectivo mes.
Actividades Educativas	Se refiere al número total de actividades de educación en salud o encuentros provistos a los confinados durante el respectivo mes.

Preparado



Luis Felipe Ortiz, RN/MSN, MPH, ASQC, CCS, DBA ©



Director
Quality of Services/Compliance

787-520-6161 Ex. 1036 lortiz@physiciancorrectional.com



Abdiel Couvertier Camacho



Oficial Estadístico

787-520-6110 Ext. 1004

acover@physiciancorrectional.com