



Physician
Correctional

REPORTE ESTADÍSTICO

Programa de Salud Correccional

Junio, 2021

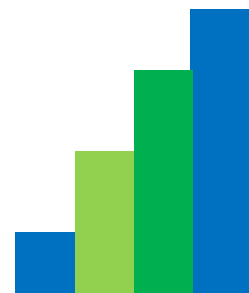

PHYSICIAN CORRECTIONAL, INC



Physician Correctional, Inc. es una corporación privada, que surge de la necesidad de desarrollar y brindar servicios integrados de salud física, dental y mental a todos los (as) sentenciados (as) y sumariados, (as) adultos y adultos jóvenes bajo la custodia de Departamento de Rehabilitación y Corrección de Puerto Rico. Nuestros modelos de servicio están basados en el cumplimiento del MMCHP y todas las órdenes y estipulaciones del Tribunal de los Estados Unidos para el Distrito de Puerto Rico en el caso Morales Feliciano vs Gobierno de Puerto Rico 79-004 (PG) y las regulaciones estatales aplicables. Como parte de nuestro modelo se incorporan los estándares de acreditación de la *National Commission on Correctional Health Care* que guían la prestación de servicios de salud

El modelo de servicios esta está dirigido a cubrir las necesidades de salud de la población confinada, enfatizando la promoción de la salud a través de la educación y modificación de estilos de vida para la disminución de conductas de alto riesgo y la prevención del deterioro de la salud de los confinados.

El reporte estadístico de los servicios de salud correccional presenta la estadística descriptiva del movimiento de servicios ofrecidos al confinado. Los datos son presentados utilizando la distribución de frecuencia para establecer el volumen de servicios, el porcentaje para determinar la eficiencia del servicio y la proporción o promedio para establecer la adecuación. Los datos presentados corresponden al periodo del 1 al 31 de Enero de 2021.

Contenido

- Población Correccional por Institución
- Movimiento de Servicios en los Centros de Ingresos
- Movimiento de Servicios Ambulatorios
 - Solicitudes de Servicios Médicos - Sick Call
 - Servicios Ofrecidos en Clínicas Ambulatorias - Citas Intrainstitucionales
 - Servicios Especializados - Clínicas Inter Institucionales
 - Servicios de Clínicas Externa
 - Servicios de Salud Mental
 - Servicios Dentales
- Servicios de Sala de Emergencia
- Servicios Internos
 - Infirmery
 - Dormitorio Médico
 - Unidades Psicosociales
 - Unidades Residenciales de Tratamiento para Confinados con problemas adictivos
- Servicios de Hospitalización Psiquiátrica - CMC
- Educación en Salud
- Control de Infecciones
- Resumen de Servicios

REPORTE MENSUAL ESTADÍSTICAS

Junio, 2021

Institución Correccional	Hombres	Mujeres	Total	Porciento
Bayamón	2,060		2,060	29.0%
Guayama	799		799	11.2%
Guerrero	654		654	9.2%
Mayagüez	398		398	5.6%
Ponce	2,019		2,019	28.4%
Sabana Hoyos	476		476	6.7%
Mujeres		214	214	3.0%
Zarzal	248		248	3.5%
Salinas	118	0	118	1.7%
Centro Medico Correccional	100	28	128	1.8%
Total	6,872	242	7,114	100.0%

Distribución de la Población Correccional por Institución

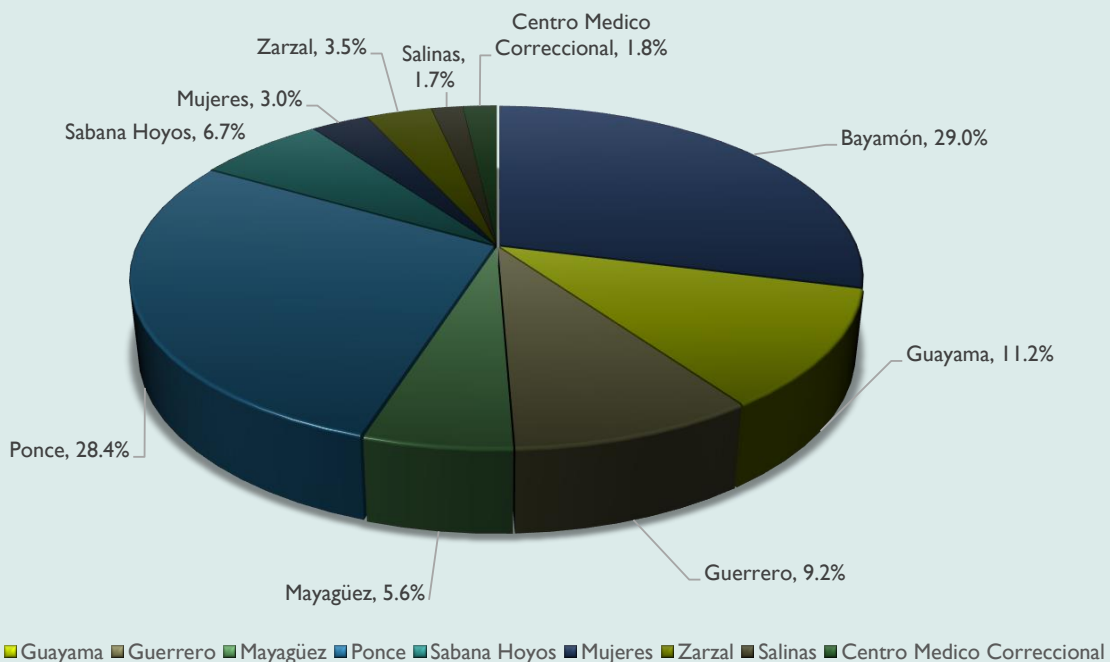

REPORTE MENSUAL ESTADÍSTICAS

Junio, 2021

CENTRO DE INGRESO BAYAMÓN	INGRESOS	EXCARCELADOS	ADMISIONES	EVALUADOS (CLEARANCE ≥7 DIAS)	CUMPLIMIENTO CLERANCE
Hombres	541	39	502	492	98.0%
Mujeres	50	5	45	44	97.8%
General	591	44	547	536	98.0%

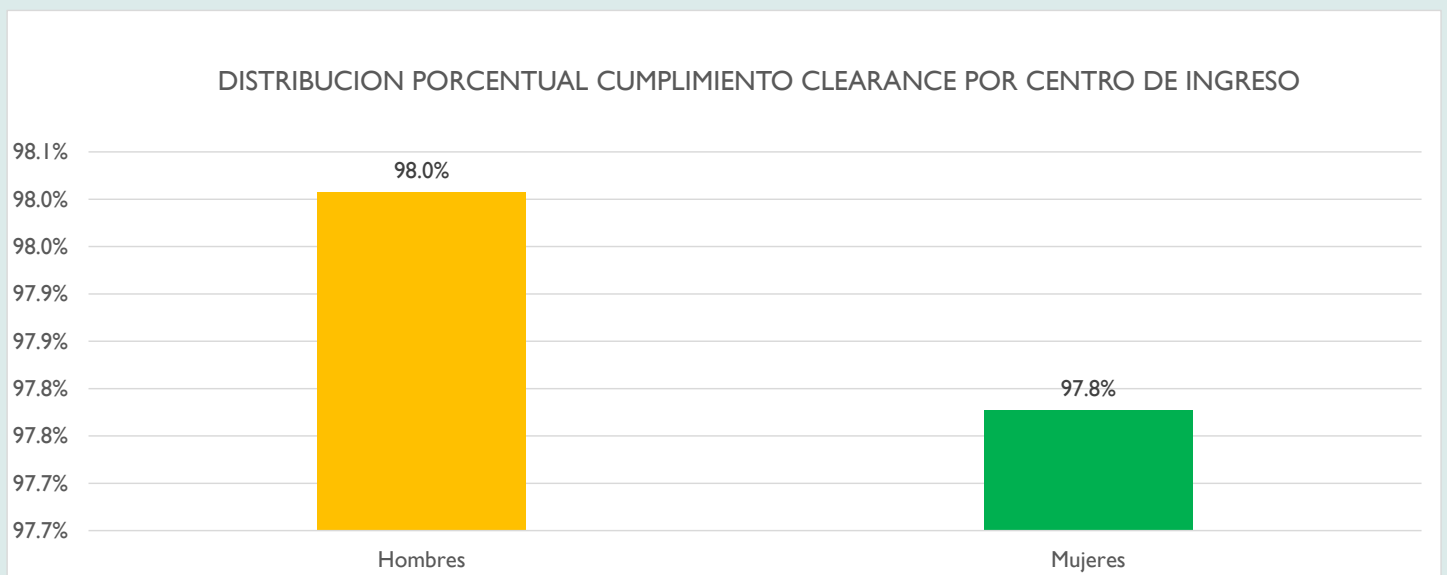
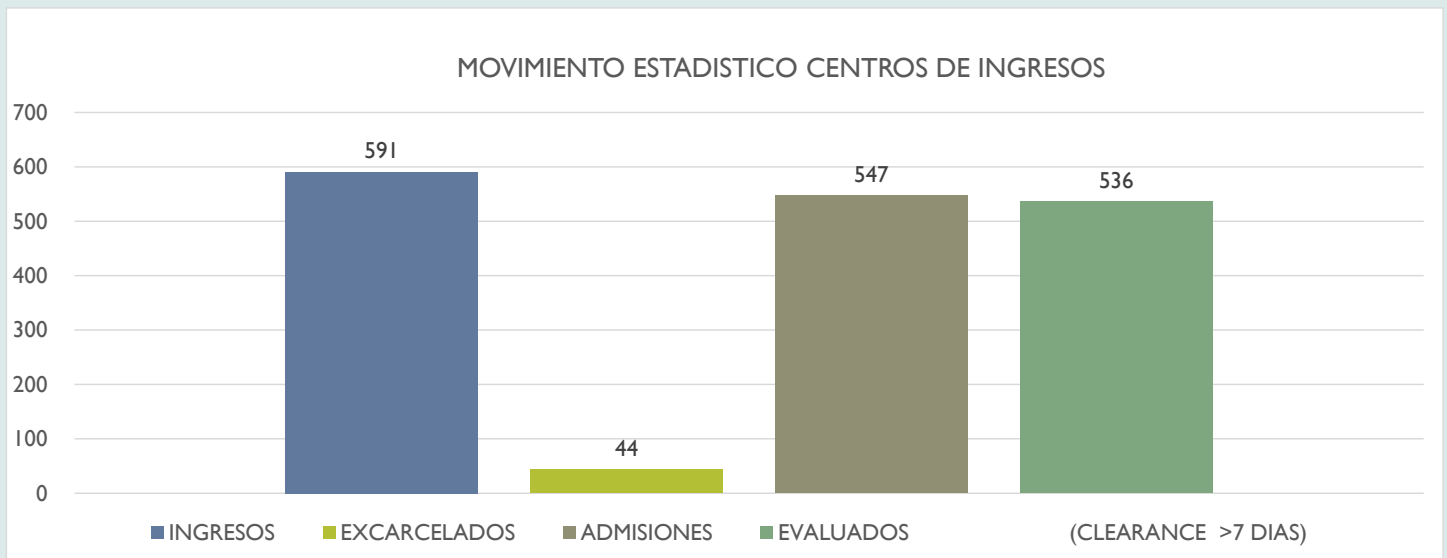

REPORTE MENSUAL ESTADISTICAS

Junio, 2021

SICK CALL	PROGRAMADOS	ATENDIDOS	POR CIENTO
Bayamón	934	799	85.5%
Guayama	687	632	92.0%
Guerrero	399	327	82.0%
Mayagüez	161	155	96.3%
Ponce	2195	2069	94.3%
Sabana Hoyos	413	377	91.3%
Cárcel de Mujeres	447	430	96.2%
Zarzal	56	56	100.0%
Total	5292	4845	91.6%

CLINICAS AMBULATORIAS	PROGRAMADOS	ATENDIDOS	POR CIENTO
INTRAINSTITUCIONAL			
Bayamón	448	285	63.6%
Guayama	1269	1054	83.1%
Guerrero	523	276	52.8%
Mayagüez	420	283	67.4%
Ponce	1620	1224	75.6%
Sabana Hoyos	365	306	83.8%
Cárcel de Mujeres	455	318	69.9%
Zarzal	352	309	87.8%
Total	5452	4055	74.4%

CLINICAS ESPECIALIZADAS	PROGRAMADOS	ATENDIDOS	POR CIENTO
INTER INSTITUCIONAL			
Optometría	7	2	28.6%
Cirugía Menor	26	11	42.3%
Dental Quirúrgico	1	1	100.0%
Fisiatría	91	66	72.5%
Terapia Física	75	48	64.0%
Maxilofacial	0	0	
Podiatra	0	0	
Nutrición	0	0	
Centro de Imágenes	24	24	100.0%
Radiología	24	24	100.0%
Tele psiquiatría	289	245	84.8%
Cardiología	0	0	
Ecocardiograma	0	0	
Medicina Interna	38	26	68.4%
Total	575	447	77.7%

CLINICAS/ESTUDIOS EXTERNOS	PROGRAMADOS	ATENDIDOS	POR CIENTO
EXTRA INSTITUCIONAL			#DIV/0!
Bayamón	38	20	52.6%
Guayama	13	9	69.2%
Guerrero	5	2	40.0%
Mayagüez	7	6	85.7%
Ponce	19	18	94.7%
Sabana Hoyos	4	2	50.0%
Cárcel de Mujeres	1	1	100.0%
Zarzal	2	2	100.0%
Total	89	60	67.4%

Salud Mental	PROGRAMADOS	ATENDIDOS	POR CIENTO
Bayamón	1240	864	69.7%
Guayama	800	676	84.5%
Guerrero	194	98	50.5%
Mayagüez	270	193	71.5%
Ponce	970	804	82.9%
Sabana Hoyos	179	155	86.6%
Cárcel de Mujeres	134	102	76.1%
Zarzal	170	139	81.8%
Total	3957	3031	76.6%

Servicios Dentales	PROGRAMADOS	ATENDIDOS	POR CIENTO
Bayamón	439	289	65.8%
Guayama	94	73	77.7%
Guerrero	82	53	64.6%
Mayagüez	15	11	73.3%
Ponce	224	153	68.3%
Sabana Hoyos	151	118	78.1%
Cárcel de Mujeres	128	87	68.0%
Zarzal	125	90	72.0%
Total	1258	874	69.5%

Servicios Ambulatorios	PROGRAMADOS	ATENDIDOS	POR CIENTO
Bayamón	3099	2257	72.8%
Guayama	2863	2444	85.4%
Guerrero	1203	756	62.8%
Mayagüez	873	648	74.2%
Ponce	5028	4268	84.9%
Sabana Hoyos	1112	958	86.2%
Cárcel de Mujeres	1165	938	80.5%
Zarzal	705	596	84.5%
Sub Total	16048	12865	80.2%
Servicios Especializados	575	447	
Total	16623	13312	80.1%

Servicios Ambulatorios	Confinados Atendidos	Censo Promedio Población	POR CIENTO
Bayamón*	2257	2,188	96.9%
Guayama*	2444	917	37.5%
Guerrero	756	654	86.5%
Mayagüez	648	398	61.4%
Ponce	4268	2,019	47.3%
Sabana Hoyos	958	476	49.7%
Cárcel de Mujeres	938	214	22.8%
Zarzal	596	248	41.6%
Total	12865	7,114	55.3%

*Bayamón incluye población de CMC

*Guayama incluye población Salinas

REPORTE MENSUAL ESTADÍSTICAS

Solicitudes de Servicios Médicos Sick Call

BAYAMÓN	Julio	Agosto	Septiembre	Octubre	Noviembre	Diciembre	Enero	Febrero	Marzo	Abril	Mayo	Junio	TOTAL
Servicios Médicos Solicitados	1,013	944	852	937	809	825	834	874	993	745	786	934	10,546
Servicios Médicos Atendidos	979	913	812	759	640	641	713	826	906	705	758	799	9,451
Servicios Médicos No Atendidos	34	31	40	178	169	184	121	48	87	40	28	135	1,095
Atendidas	96.6%	96.7%	95.3%	81.0%	79.1%	77.7%	85.5%	94.5%	91.2%	94.6%	96.4%	85.5%	89.6%
Servicios no fue ofrecido debido a:													
Eventos de Seguridad/Corrección	0	0	0	47	46	119	18	13	22	40	0	13	318
Eventos de Servicios Clínicos	0	0	0	65	66	22	39	4	26	0	0	15	237
Rehusos/Declinación	34	31	40	66	27	43	38	30	39	0	28	57	433
Externas	0	0	0	0	30	0	26	1	0	0	0	50	107
Total	34	31	40	178	169	184	121	48	87	40	28	135	1,095
GUAYAMA	Julio	Agosto	Septiembre	Octubre	Noviembre	Diciembre	Enero	Febrero	Marzo	Abril	Mayo	Junio	TOTAL
Servicios Médicos Solicitados	1,087	963	849	974	773	817	796	827	864	636	619	687	9,892
Servicios Médicos Atendidos	1,009	892	785	900	711	765	727	791	814	606	582	632	9,214
Servicios Médicos No Atendidos	78	71	64	74	62	52	69	36	50	30	37	55	678
Atendidas	92.8%	92.6%	92.5%	92.4%	92.0%	93.6%	91.3%	95.6%	94.2%	95.3%	94.0%	92.0%	93.1%
Servicios no fue ofrecido debido a:													
Eventos de Seguridad/Corrección	22	6	9	3	16	0	0	7	8	7	0	2	80
Eventos de Servicios Clínicos	6	7	8	12	10	0	10	0	0	0	0	4	57
Rehusos/Declinación	50	37	46	58	36	52	42	29	36	23	37	49	495
Externas	0	21	1	1	0	0	17	0	6	0	0	0	46
Total	78	71	64	74	62	52	69	36	50	30	37	55	678
GUERRERO	Julio	Agosto	Septiembre	Octubre	Noviembre	Diciembre	Enero	Febrero	Marzo	Abril	Mayo	Junio	TOTAL
Servicios Médicos Solicitados	400	374	393	258	173	280	206	347	372	340	360	339	3,842
Servicios Médicos Atendidos	338	325	293	169	156	276	199	320	349	323	312	327	3,387
Servicios Médicos No Atendidos	62	49	100	89	17	4	7	27	23	17	48	12	455
Atendidas	84.5%	86.9%	74.6%	65.5%	90.2%	98.6%	96.6%	92.2%	93.8%	95.0%	86.7%	96.5%	88.2%
Servicios no fue ofrecido debido a:													
Eventos de Seguridad/Corrección	16	24	68	33	14	0	2	9	6	9	19	0	200
Eventos de Servicios Clínicos	14	0	0	0	0	0	0	0	0	0	0	0	14
Rehusos/Declinación	11	8	7	2	3	4	5	18	17	8	29	12	124
Externas	24	17	25	54	0	0	0	0	0	0	0	0	120
Total	65	49	100	89	17	4	7	27	23	17	48	12	458
MAYAGÜEZ	Julio	Agosto	Septiembre	Octubre	Noviembre	Diciembre	Enero	Febrero	Marzo	Abril	Mayo	Junio	TOTAL
Servicios Médicos Solicitados	120	151	85	104	83	153	145	113	166	136	124	161	1,541
Servicios Médicos Atendidos	118	150	85	103	81	153	144	110	164	135	124	155	1,522
Servicios Médicos No Atendidos	2	1	0	1	2	0	1	3	2	1	0	6	19
Atendidas	98.3%	99.3%	100.0%	99.0%	97.6%	100.0%	99.3%	97.3%	98.8%	99.3%	100.0%	96.3%	98.8%
Servicios no fue ofrecido debido a:													
Eventos de Seguridad/Corrección	0	0	0	0	0	0	0	0	0	0	0	1	1
Eventos de Servicios Clínicos	0	0	0	0	0	0	0	0	0	0	0	0	0
Rehusos/Declinación	2	1	0	1	2	0	1	3	2	1	0	5	18
Externas	0	0	0	0	0	0	0	0	0	0	0	0	0
Total	2	1	0	1	2	0	1	3	2	1	0	6	19
PONCE	Julio	Agosto	Septiembre	Octubre	Noviembre	Diciembre	Enero	Febrero	Marzo	Abril	Mayo	Junio	TOTAL
Servicios Médicos Solicitados	1,973	1,973	1,862	1,803	1,380	1,487	1,298	1,409	1,799	1,594	1,665	2,195	20,438
Servicios Médicos Atendidos	1,881	1,758	1,718	1,639	1,199	1,337	1,140	1,294	1,673	1,481	1,518	2,069	18,707
Servicios Médicos No Atendidos	92	215	144	164	181	150	158	115	126	113	147	126	1,731
Atendidas	95.3%	89.1%	92.3%	90.9%	86.9%	89.9%	87.8%	91.8%	93.0%	92.9%	91.2%	94.3%	91.5%
Servicios no fue ofrecido debido a:													
Eventos de Seguridad/Corrección	52	162	114	80	109	120	113	81	101	87	126	58	1,203
Eventos de Servicios Clínicos	17	17	1	68	58	4	30	18	10	13	2	27	265
Rehusos/Declinación	23	36	29	16	14	26	15	16	15	13	19	41	263
Externas	0	0	0	0	0	0	0	0	0	0	0	0	0
Total	92	215	144	164	181	150	158	115	126	113	147	126	1,731

SABANA HOYOS	Julio	Agosto	Septiembre	Octubre	Noviembre	Diciembre	Enero	Febrero	Marzo	Abril	Mayo	Junio	TOTAL
Servicios Médicos Solicitados	368	302	192	170	121	120	187	419	420	422	398	413	3,532
Servicios Médicos Atendidos	331	294	186	170	120	120	187	339	359	387	385	377	3,255
Servicios Médicos No Atendidos	37	8	6	0	1	0	0	80	61	35	13	36	277
Atendidas	89.9%	97.4%	96.9%	100.0%	99.2%	100.0%	100.0%	80.9%	85.5%	91.7%	96.7%	91.3%	92.2%
Servicios no fue ofrecido debido a:													
Eventos de Seguridad/Corrección	0	6	0	0	0	0	0	34	54	29	6	30	159
Eventos de Servicios Clínicos	37	0	0	0	0	0	0	46	6	5	2	2	98
Rehusos/Declinación	0	2	6	0	1	0	0	0	1	1	5	4	20
Externas	0	0	0	0	0	0	0	0	0	0	0	0	0
Total	37	8	6	0	1	0	0	80	61	35	13	36	277
MUJERES	Julio	Agosto	Septiembre	Octubre	Noviembre	Diciembre	Enero	Febrero	Marzo	Abril	Mayo	Junio	TOTAL
Servicios Médicos Solicitados	541	511	456	463	362	354	359	271	422	340	351	447	4,877
Servicios Médicos Atendidos	509	467	429	433	341	340	345	258	409	331	327	430	4,619
Servicios Médicos No Atendidos	32	44	27	30	21	14	14	13	13	9	24	17	258
Atendidas	94.1%	91.4%	94.1%	93.5%	94.2%	96.0%	96.1%	95.2%	96.9%	97.4%	93.2%	96.2%	94.7%
Servicios no fue ofrecido debido a:													
Eventos de Seguridad/Corrección	4	0	2	0	0	0	0	0	0	0	0	0	6
Eventos de Servicios Clínicos	0	0	0	0	0	0	0	0	0	0	0	0	0
Rehusos/Declinación	28	44	25	30	231	14	14	13	13	9	24	17	462
Externas	0	0	0	0	0	0	0	0	0	0	0	0	0
Total	32	44	27	30	231	14	14	13	13	9	24	17	468
ZARZAL	Julio	Agosto	Septiembre	Octubre	Noviembre	Diciembre	Enero	Febrero	Marzo	Abril	Mayo	Junio	TOTAL
Servicios Médicos Solicitados	73	82	98	104	56	98	65	80	93	96	82	56	983
Servicios Médicos Atendidos	73	81	96	104	56	97	65	80	92	96	82	56	978
Servicios Médicos No Atendidos	0	1	2	0	0	1	0	0	1	0	0	0	5
Atendidas	100.0%	98.8%	98.0%	100.0%	100.0%	99.0%	100.0%	100.0%	98.9%	100.0%	100.0%	100.0%	99.5%
Servicios no fue ofrecido debido a:													
Eventos de Seguridad/Corrección	0	1	1	0	0	0	0	0	0	0	0	0	2
Eventos de Servicios Clínicos	0	0	0	0	0	0	0	0	0	0	0	0	0
Rehusos/Declinación	0	0	1	0	0	1	0	0	1	0	0	0	3
Externas	0	0	0	0	0	0	0	0	0	0	0	0	0
Total	0	1	2	0	0	1	0	0	1	0	0	0	5
PROGRAMA DE SALUD CORRECCIONAL	Julio	Agosto	Septiembre	Octubre	Noviembre	Diciembre	Enero	Febrero	Marzo	Abril	Mayo	Junio	TOTAL
Servicios Médicos Solicitados	5,575	5,300	4,787	4,813	3,757	4,134	3,890	4,340	5,129	4,309	4,385	5,232	55,651
Servicios Médicos Atendidos	5,238	4,880	4,404	4,277	3,304	3,729	3,520	4,018	4,766	4,064	4,088	4,845	51,133
Servicios Médicos No Atendidos	337	420	383	536	453	405	370	322	363	245	297	387	4,518
Atendidas	94.0%	92.1%	92.0%	88.9%	87.9%	90.2%	90.5%	92.6%	92.9%	94.3%	93.2%	92.6%	91.9%
debido a:													
Eventos de Seguridad/Corrección	94	199	194	163	185	239	133	144	191	172	151	104	1,969
Eventos de Servicios Clínicos	74	24	9	145	134	26	79	68	42	18	4	48	671
Rehusos/Declinación	148	159	154	173	314	140	115	109	124	55	142	185	1,818
Externas	24	38	26	55	30	0	43	1	6	0	0	50	273
Total	340	420	383	536	663	405	370	322	363	245	297	387	4,731
Distribución porcentual de no atendidos													
Eventos de Seguridad/Corrección	27.6%	47.4%	50.7%	30.4%	27.9%	59.0%	35.9%	44.7%	52.6%	70.2%	50.8%	26.9%	41.6%
Eventos de Servicios Clínicos	21.8%	5.7%	2.3%	27.1%	20.2%	6.4%	21.4%	21.1%	11.6%	7.3%	1.3%	12.4%	14.2%
Rehusos/Declinación	43.5%	37.9%	40.2%	32.3%	47.4%	34.6%	31.1%	33.9%	34.2%	22.4%	47.8%	47.8%	38.4%
Externas	7.1%	9.0%	6.8%	10.3%	4.5%	0.0%	11.6%	0.3%	1.7%	0.0%	0.0%	12.9%	5.8%
Total	100.0%	100.0%	100.0%	100.0%	100.0%	100.0%	100.0%	100.0%	100.0%	100.0%	100.0%	100.0%	100.0%

Distribución porcentual de solicitudes de servicios médicos completadas
Sick Call



Distribución Por centual de Citas no Completadas

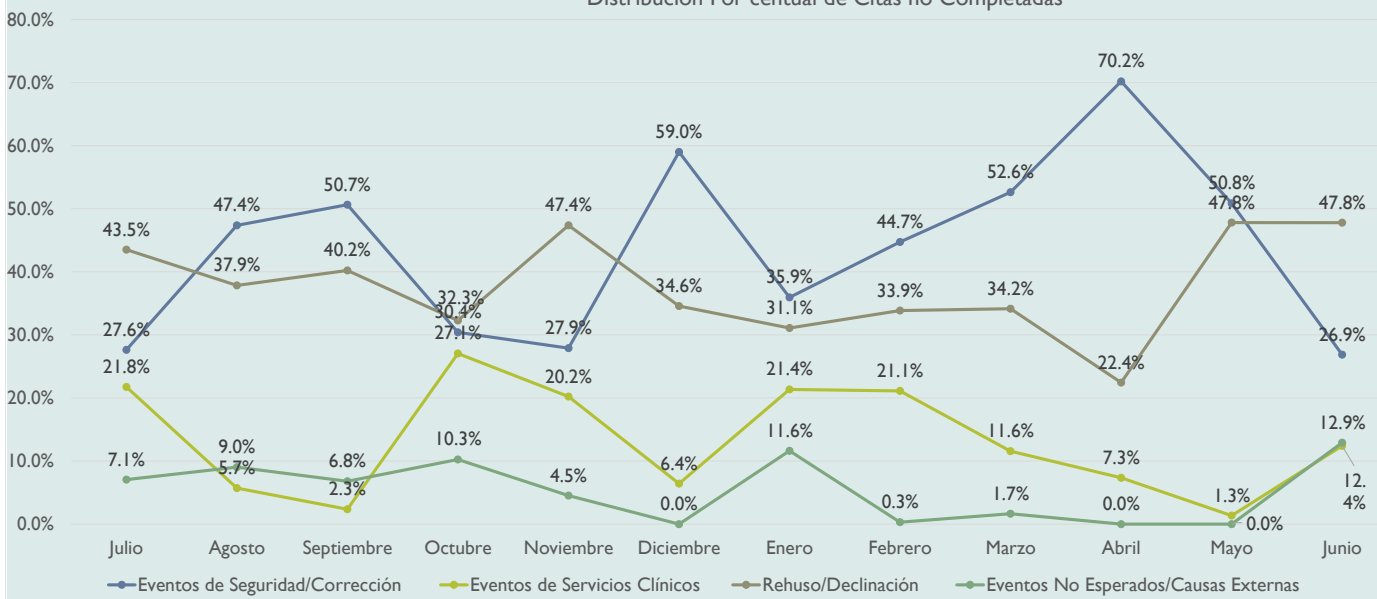

REPORTE MENSUAL ESTADÍSTICAS

Clínicas Ambulatorias Internas - Interinstitucional

BAYAMÓN	Julio	Agosto	Septiembre	Octubre	Noviembre	Diciembre	Enero	Febrero	Marzo	Abril	Mayo	Junio	TOTAL
Servicios Médicos Solicitados	1,998	2,165	2,225	2,103	1,597	2,175	1,610	874	2,523	2,010	325	448	20,053
Servicios Médicos Atendidos	1,241	1,380	1,482	1,381	1,039	1,260	988	826	1,639	1,306	216	285	13,043
Servicios Médicos No Atendidos	757	785	743	722	558	915	622	48	884	704	109	163	7,010
Atendidas	62.1%	63.7%	66.6%	65.7%	65.1%	57.9%	61.4%	94.5%	65.0%	65.0%	66.5%	63.6%	65.0%
Servicios no fue ofrecido debido a:													
Eventos de Seguridad/Corrección	382	344	259	334	168	308	303	13	328	2,406	28	163	5,036
Eventos de Servicios Clínicos	47	59	39	51	142	64	27	4	71	286	10	38	838
Rehusó/Declinación	143	285	220	233	196	292	145	30	274	172	22	80	2,092
Externas	185	97	225	104	52	251	147	1	211	704	77	10	2,064
Total	757	785	743	722	558	915	622	48	884	3,568	137	291	10,030
GUAYAMA	Julio	Agosto	Septiembre	Octubre	Noviembre	Diciembre	Enero	Febrero	Marzo	Abril	Mayo	Junio	TOTAL
Servicios Médicos Solicitados	1,183	1,141	977	1,283	834	1,060	920	989	1,361	1,308	1,318	1,269	13,643
Servicios Médicos Atendidos	1,055	1,021	854	1,162	762	918	791	872	1,199	1,130	1,087	1,054	11,905
Servicios Médicos No Atendidos	128	120	123	121	72	142	129.00	117.00	162	178	231	215	1,738
Atendidas	89.2%	89.5%	87.4%	90.6%	91.4%	86.6%	86.0%	88.2%	88.1%	86.4%	82.5%	83.1%	87.3%
Servicios no fue ofrecido debido a:													
Eventos de Seguridad/Corrección	14	4	16	6	12	15	4	21	19	31	31	27	200
Eventos de Servicios Clínicos	20	29	4	14	5	2	15	20	12	3	66	17	207
Rehusó/Declinación	87	77	89	96	55	122	109	76	102	126	129	158	1,226
Externas	7	10	14	5	0	3	1	0	29	18	5	13	105
Total	128	120	123	121	72	142	129	117	162	178	231	215	1,738
GUERRERO	Julio	Agosto	Septiembre	Octubre	Noviembre	Diciembre	Enero	Febrero	Marzo	Abril	Mayo	Junio	TOTAL
Servicios Médicos Solicitados	293	326	386	298	317	759	494	581	612	519	451	523	5,559
Servicios Médicos Atendidos	172	222	270	124	177	559	304.00	323.00	339	302	295	276	3,363
Servicios Médicos No Atendidos	121	104	116	174	140	200	190	258	273	217	156	247	2,196
Atendidas	58.7%	68.1%	69.9%	41.6%	55.8%	73.6%	61.5%	55.6%	55.4%	58.2%	65.4%	52.8%	60.5%
Servicios no fue ofrecido debido a:													
Eventos de Seguridad/Corrección	58	40	42	36	60	41	29	57	108	101	52	121	745
Eventos de Servicios Clínicos	7	10	8	26	15	3	10	15	15	5	6	17	137
Rehusó/Declinación	34	51	60	46	56	154	125	174	150	97	98	109	1,154
Externas	22	3	6	66	9	2	26	12	0	14	0	0	160
Total	121	104	116	174	140	200	190	258	273	217	156	247	2,196
MAYAGÜEZ	Julio	Agosto	Septiembre	Octubre	Noviembre	Diciembre	Enero	Febrero	Marzo	Abril	Mayo	Junio	TOTAL
Servicios Médicos Solicitados	247	323	377	459	324	407	461.00	473.00	464	448	420	420	4,823
Servicios Médicos Atendidos	205	236	292	322	238	323	387	353	401	350	314	283	3,704
Servicios Médicos No Atendidos	42	87	85	137	86	84	74	120	63	98	106	137	1,119
Atendidas	83.0%	73.1%	77.5%	70.2%	73.5%	79.4%	83.9%	74.6%	86.4%	78.1%	74.8%	67.4%	76.8%
Servicios no fue ofrecido debido a:													
Eventos de Seguridad/Corrección	8	18	16	68	30	23	10	9	10	2	4	18	216
Eventos de Servicios Clínicos	0	2	0	2	4	0	10	18	0	2	2	1	41
Rehusó/Declinación	34	67	69	67	52	61	54	93	53	94	100	118	862
Eventos No Esperados/Causas Exte	0	0	0	0	0	0	0	0	0	0	0	0	0
Total	42	87	85	137	86	84	74	120	63	98	106	137	1,119
PONCE	Julio	Agosto	Septiembre	Octubre	Noviembre	Diciembre	Enero	Febrero	Marzo	Abril	Mayo	Junio	TOTAL
Servicios Médicos Solicitados	1,665	1,530	1,563	1,509	879	1,288	1,188	1,187	998	1,260	1,480	1,620	16,167
Servicios Médicos Atendidos	1,241	1,109	1,082	1,030	537	840	755	814	642	818	934	1,224	11,026
Servicios Médicos No Atendidos	424	421	481	479	342	448	433	373	356	442	546	396	5,141
Atendidas	74.5%	72.5%	69.2%	68.3%	61.1%	65.2%	63.6%	68.6%	64.3%	64.9%	63.1%	75.6%	68.2%
Servicios no fue ofrecido debido a:													
Eventos de Seguridad/Corrección	135	165	228	222	166	200	179	119	109	190	259	160	2,132
Eventos de Servicios Clínicos	125	138	111	94	57	85	128	142	108	100	140	71	1,299
Rehusó/Declinación	157	118	152	163	119	163	126	112	139	152	147	165	1,713
Eventos No Esperados/Causas	7	0	0	0	0	0	0	0	0	0	0	0	7
Total	424	421	491	479	342	448	433.00	373.00	356	442	546	396	5,151

SABANA HOYOS	Julio	Agosto	Septiembre	Octubre	Noviembre	Diciembre	Enero	Febrero	Marzo	Abril	Mayo	Junio	TOTAL
Servicios Médicos Solicitados	463	482	571	576	321	327	250	289	377	359	372	365	4,752
Servicios Médicos Atendidos	374	365	462	499	254	251	213	232	307	305	275	306	3,843
Servicios Médicos No Atendidos	89	117	109	77	67	76	37	57	70	54	97	59	909
Atendidas	80.8%	75.7%	80.9%	86.6%	79.1%	76.8%	85.2%	80.3%	81.4%	85.0%	73.9%	83.8%	80.9%
Servicios no fue ofrecido debido a:													
Eventos de Seguridad/Corrección	33	44	47	59	29	40	21	26	30	36	36	25	426
Eventos de Servicios Clínicos	9	3	2	0	3	9	7	7	7	0	25	25	97
Rehusó/Declinación	47	70	60	11	35	22	9	16	18	16	34	7	345
Eventos No Esperados/Causas	0	0	0	7	0	5	0	8	15	2	2	2	41
Total	89	117	109	77	67	76	37	57	70	54	97	59	909
MUJERES	Julio	Agosto	Septiembre	Octubre	Noviembre	Diciembre	Enero	Febrero	Marzo	Abril	Mayo	Junio	TOTAL
Servicios Médicos Solicitados	325	439	535	562	488	610	591	586	543	504	445	455	6,083
Servicios Médicos Atendidos	235	305	374	422	308	366	372	372	390	342	302	318	4,106
Servicios Médicos No Atendidos	90	134	161	140	180	244	219	214	153	162	143	137	1,977
Atendidas	72.3%	69.5%	69.9%	75.1%	63.1%	60.0%	62.9%	63.5%	71.8%	67.9%	67.9%	69.9%	67.5%
Servicios no fue ofrecido debido a:													
Eventos de Seguridad/Corrección	27	19	36	43	22	45	22	34	28	36	19	22	353
Eventos de Servicios Clínicos	31	54	52	27	64	60	89	60	24	42	38	26	567
Rehusó/Declinación	32	56	67	70	85	139	107	118	94	83	86	89	1,026
Eventos No Esperados/Causas	0	5	6	10	9	0	1	2	7	1	0	0	41
Total	90	134	161	150	180	244	219	214	153	162	143	137	1,987
ZARZAL	Julio	Agosto	Septiembre	Octubre	Noviembre	Diciembre	Enero	Febrero	Marzo	Abril	Mayo	Junio	TOTAL
Servicios Médicos Solicitados	379	393	333	422	401	376	380	464	447	411	395	352	4,753
Servicios Médicos Atendidos	332	306	309	350	349	321	341	413	371	342	328	309	4,071
Servicios Médicos No Atendidos	47	87	24	72	52	55	39	51	76	69	67	43	682
Atendidas	87.6%	77.9%	92.8%	82.9%	87.0%	85.4%	89.7%	89.0%	83.0%	83.2%	83.0%	87.8%	85.7%
Servicios no fue ofrecido debido a:													
Eventos de Seguridad/Corrección	15	11	12	59	33	16	5	21	17	45	36	30	300
Eventos de Servicios Clínicos	3	8	9	8	8	6	14	3	40	12	16	7	134
Rehusó/Declinación	13	24	3	5	11	33	20	27	19	12	15	4	186
Eventos No Esperados/Causas	16	44	0	0	0	0	39	0	0	0	0	2	101
Total	47	87	24	72	52	55	78	51	76	69	67	43	721
PROGRAMA DE SALUD CORRECCIONAL	Julio	Agosto	Septiembre	Octubre	Noviembre	Diciembre	Enero	Febrero	Marzo	Abril	Mayo	Junio	TOTAL
Servicios Médicos Solicitados	6,553	6,799	6,967	7,212	5,161	7,002	5,894	5,443	7,325	6,819	5,206	5,452	75,833
Servicios Médicos Atendidos	4,855	4,944	5,125	5,290	3,664	4,838	4,151	4,205	5,288	4,895	3,751	4,055	55,061
Servicios Médicos No Atendidos	1,698	1,855	1,842	1,922	1,497	2,164	1,743	1,238	2,037	1,924	1,455	1,397	20,772
Atendidas	74.1%	72.7%	73.6%	73.3%	71.0%	69.1%	70.4%	77.3%	72.2%	71.8%	72.1%	74.4%	72.6%
Servicios no fueron ofrecido debido a:													
Eventos de Seguridad/Corrección	672	645	656	827	520	688	573.00	300.00	649	2,847	465	566	9,408
Eventos de Servicios Clínicos	242	303	225	222	298	229	300	269	277	450	303	202	3,320
Rehusó/Declinación	547	748	720	691	609	986	695	646	849	752	631	730	8,604
Eventos No Esperados/Causas	237	159	251	192	70	261	214	23	262	739	84	27	2,519
Total	1,698	1,855	1,852	1,932	1,497	2,164	1,782	1,238	2,037	4,788	1,483	1,525	23,851
Distribución porcentual de no atendidos													
Eventos de Seguridad/Corrección	39.6%	34.8%	35.4%	42.8%	34.7%	31.8%	32.2%	24.2%	31.9%	59.5%	31.4%	37.1%	39.4%
Eventos de Servicios Clínicos	14.3%	16.3%	12.1%	11.5%	19.9%	10.6%	16.8%	21.7%	13.6%	9.4%	20.4%	13.2%	13.9%
Rehusó/Declinación	32.2%	40.3%	38.9%	35.8%	40.7%	45.6%	39.0%	52.2%	41.7%	15.7%	42.5%	47.9%	36.1%
Eventos No Esperados/Causas	14.0%	8.6%	13.6%	9.9%	4.7%	12.1%	12.0%	1.9%	12.9%	15.4%	5.7%	1.8%	10.6%
Total	100.0%	100.0%	100.0%	100.0%	100.0%	100.0%	100.0%	100.0%	100.0%	100.0%	100.0%	100.0%	100.0%

Distribución porcentual de citas a clínicas ambulatorias completadas

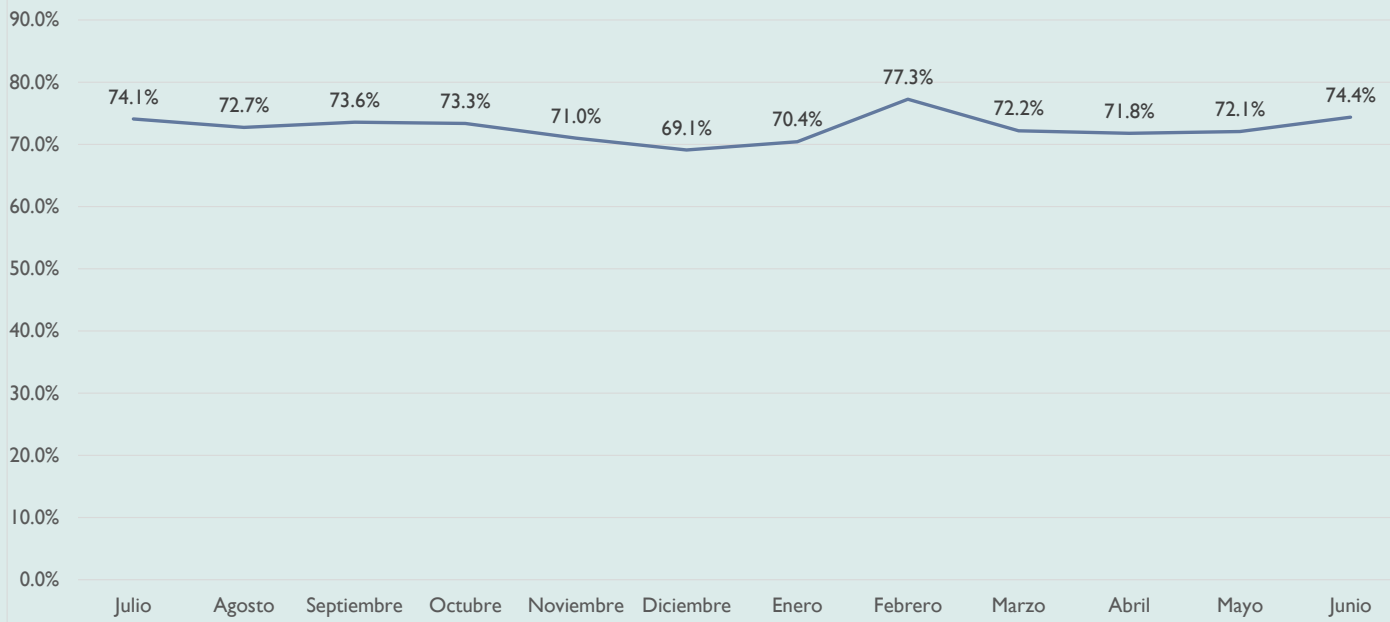

Distribución Porcentual de Citas no Completadas

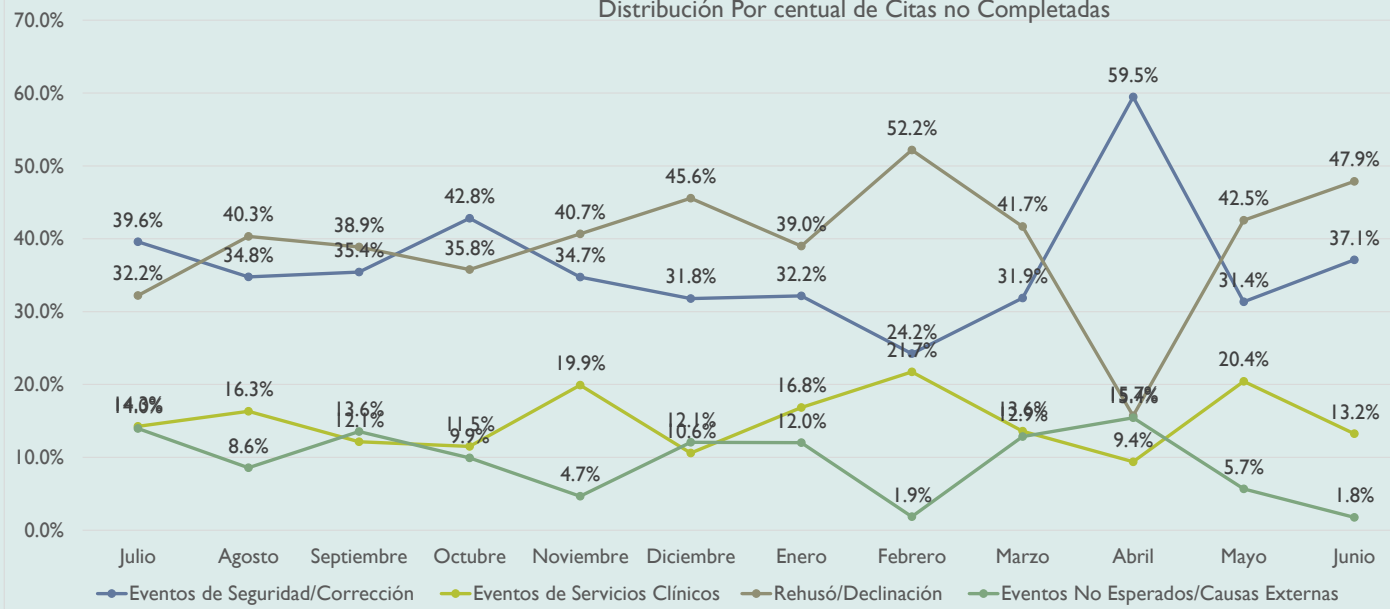

REPORTE MENSUAL ESTADÍSTICAS

Clinicas Ambulatorias Externas - Citas y Estudios Extra Institucionales

BAYAMÓN	Julio	Agostos	Septiembre	Octubre	Noviembre	Diciembre	Enero	Febrero	Marzo	Abril	Mayo	Junio	TOTAL
Servicios Médicos Solicitados	43	50	49	31	25	24	30	33	55	30	43	38	451
Servicios Médicos Atendidos	29	35	37	20	14	14	12	20	29	6	29	20	265
Atendidos	14	15	12	11	11	10	18	13	26	24	14	18	186
Atendias	67.4%	70.0%	75.5%	64.5%	56.0%	58.3%	40.0%	1	52.7%	20.0%	67.4%	52.6%	58.8%
a:													
Seguridad/Correccion	5	0	3	5	2	0	3	0	0	0	1	10	29
Eventos de Servicios Clinicos	2	0	2	0	6	1	9	3	1	15	0	18	57
Rehusos/Declinacion	6	2	7	5	3	9	6	10	15	9	13	10	95
Externas	1	13	0	1	0	0	0	0	0	0	0	0	15
Total	14	15	12	11	11	10	18	13	16	24	14	38	196
GUAYAMA	Julio	Agostos	Septiembre	Octubre	Noviembre	Diciembre	Enero	Febrero	Marzo	Abril	Mayo	Junio	TOTAL
Servicios Médicos Solicitados	0	3	0	0	4	0	1	11	3	2	6	13	43
Servicios Médicos Atendidos	0	2	0	0	2	0	1	3	3	2	5	13	31
Atendidos	0	1	0	0	2	0	0	8	0	0	1	0	12
Atendias		66.7%			50.0%		100.0%	27.3%	100.0%	100.0%	83.3%	100.0%	72.1%
Servicios no fue ofrecido debido a:													
Seguridad/Correccion	0	1	0	0	0	0	0	0	0	0	0	0	1
Eventos de Servicios Clinicos	0	0	0	0	0	0	0	0	0	0	0	0	0
Rehusos/Declinacion	0	0	0	0	2	0	0	8	0	0	1	0	11
Externas	0	0	0	0	0	0	0	0	0	0	0	0	0
Total	0	1	0	0	2	0	0	8	0	0	1	0	12
GUERRERO	Julio	Agostos	Septiembre	Octubre	Noviembre	Diciembre	Enero	Febrero	Marzo	Abril	Mayo	Junio	TOTAL
Servicios Médicos Solicitados	0	1	0	0	5	0	0	1	4	3	3	5	22
Servicios Médicos Atendidos	0	1	0	0	1	0	0	1	0	2	2	3	10
Atendidos	0	0	0	0	4	0	0	0	4	1	1	2	12
Atendias		100.0%			20.0%	#DIV/0!	#DIV/0!	100.0%	0.0%	66.7%	66.7%	60.0%	45.5%
Servicios no fue ofrecido debido a:													
Seguridad/Correccion	0	0	0	0	0	0	0	0	0	0	0	0	0
Eventos de Servicios Clinicos	0	0	0	0	0	0	0	0	0	0	0	0	0
Rehusos/Declinacion	0	0	0	0	4	0	0	0	4	1	1	3	13
Externas	0	0	0	0	0	0	0	0	0	0	0	0	0
Total	0	0	0	0	4	0	0	0	4	1	1	3	13
MAYAGÜEZ	Julio	Agostos	Septiembre	Octubre	Noviembre	Diciembre	Enero	Febrero	Marzo	Abril	Mayo	Junio	TOTAL
Servicios Médicos Solicitados	0	3	1	1	4	7	5	8	23	15	5	7	79
Servicios Médicos Atendidos	0	1	1	1	1	3	4	3	1	4	2	6	27
Atendidos	0	2	0	0	3	4	1	5	22	11	3	1	52
Atendias	0.0%	33.3%	100.0%	100.0%	25.0%	42.9%	80.0%	37.5%	4.3%	26.7%	40.0%	85.7%	34.2%
Servicios no fue ofrecido debido a:													
Seguridad/Correccion	0	0	0	0	0	2	0	0	0	0	0	0	2
Eventos de Servicios Clinicos	0	0	0	0	0	0	0	0	0	0	0	0	0
Rehusos/Declinacion	0	2	0	0	3	2	1	4	21	11	3	1	48
Eventos No Esperados/Causas E	0	0	0	0	0	0	0	1	1	0	0	0	2
Total	0	2	0	0	3	4	1	5	22	11	3	1	52
PONCE	Julio	Agostos	Septiembre	Octubre	Noviembre	Diciembre	Enero	Febrero	Marzo	Abril	Mayo	Junio	TOTAL
Servicios Médicos Solicitados	21	19	21	28	39	37	21	35	33	36	55	19	364
Servicios Médicos Atendidos	13	18	11	16	25	27	17	19	17	17	27	18	225
Atendidos	8	1	10	12	14	10	4	16	16	19	28	1	139
Atendias	61.9%	94.7%	52.4%	57.1%	64.1%	73.0%	81.0%	54.3%	51.5%	47.2%	49.1%	94.7%	61.8%
Servicios no fue ofrecido debido a:													
Seguridad/Correccion	7	0	2	5	10	3	1	7	2	3	4	1	45
Eventos de Servicios Clinicos	0	0	7	5	0	0	0	3	2	0	0	0	17
Rehusos/Declinacion	1	1	1	2	4	7	3	6	11	16	24	0	76
Eventos No Esperados/Causas E	0	0	0	0	0	0	0	0	1	0	0	0	1
Total	8	1	10	12	14	10	4	16	16	19	28	1	139
SABANA HOYOS	Julio	Agostos	Septiembre	Octubre	Noviembre	Diciembre	Enero	Febrero	Marzo	Abril	Mayo	Junio	TOTAL
Servicios Médicos Solicitados	0	0	0	0	1	0	0	0	5	2	5	4	17
Servicios Médicos Atendidos	0	0	0	0	1	0	0	0	2	1	2	2	8
Atendidos	0	0	0	0	0	0	0	0	3	1	3	2	9
Atendias	0.0%	0.0%	0.0%	0.0%	100.0%	0.0%	0.0%	0.0%	0.0%	0.0%	0.0%	0.0%	47.1%
Servicios no fue ofrecido debido a:													
Seguridad/Correccion	0	0	0	0	0	0	0	0	2	0	0	0	2
Eventos de Servicios Clinicos	0	0	0	0	0	0	0	0	0	0	0	0	0
Rehusos/Declinacion	0	0	0	0	0	0	0	0	1	1	3	0	5
Eventos No Esperados/Causas	0	0	0	0	0	0	0	0	0	0	0	4	4
Total	0	0	0	0	0	0	0	0	3	1	5	4	13

MUJERES	Julio	Agostos	Septiembre	Octubre	Noviembre	Diciembre	Enero	Febrero	Marzo	Abril	Mayo	Junio	TOTAL
Servicios Médicos Solicitados	0	0	0	0	0	0	2	3	25	2	5	1	38
Servicios Médicos Atendidos	0	0	0	0	0	0	0	3	14	0	3	1	21
Atendidos	0	0	0	0	0	0	2	0	0	2	2	0	6
Atendias	0.0%	0.0%	0.0%	0.0%	0.0%	0.0%	0.0%	100.0%	56.0%	0.0%	60.0%	100.0%	55.3%
Servicios no fue ofrecido debido a:													
Seguridad/Correccion	0	0	0	0	0	0	0	0	0	0	0	0	0
Eventos de Servicios Clinicos	0	0	0	0	0	0	0	0	0	0	0	0	0
Rehuso/Declinacion	0	0	0	0	0	0	2	0	1	2	2	0	7
Eventos No Esperados/Causas	0	0	0	0	0	0	0	0	0	0	0	0	0
Total	0	0	0	0	0	0	2	0	1	2	2	0	7
ZARZAL	Julio	Agostos	Septiembre	Octubre	Noviembre	Diciembre	Enero	Febrero	Marzo	Abril	Mayo	Junio	TOTAL
Servicios Médicos Solicitados	0	0	0	0	0	0	0	0	0	0	0	2	2
Servicios Médicos Atendidos	0	0	0	0	0	0	0	0	0	0	0	2	2
Atendidos	0	0	0	0	0	0	0	0	0	0	0	0	0
Atendias	0.0%	0.0%	0.0%	0.0%	0.0%	0.0%	0.0%	0.0%	0.0%	0.0%	0.0%	0.0%	100.0%
Servicios no fue ofrecido debido a:													
Seguridad/Correccion	0	0	0	0	0	0	0	0	0	0	0	0	0
Eventos de Servicios Clinicos	0	0	0	0	0	0	0	0	0	0	0	0	0
Rehuso/Declinacion	0	0	0	0	0	0	0	0	0	0	0	0	0
Eventos No Esperados/Causas	0	0	0	0	0	0	0	0	0	0	0	0	0
Total	0	0	0	0	0	0	0	0	0	0	0	0	0
PROGRAMA DE SALUD CORRECCIONAL	Julio	Agostos	Septiembre	Octubre	Noviembre	Diciembre	Enero	Febrero	Marzo	Abril	Mayo	Junio	TOTAL
Servicios Médicos Solicitados	64	76	71	60	78	68	59	83	148	90	122	89	1,008
Servicios Médicos Atendidos	42	57	49	37	44	44	34	54	66	32	70	65	594
Atendidos	22	19	22	23	34	24	25	29	82	58	52	24	414
Atendias	65.6%	75.0%	69.0%	61.7%	56.4%	64.7%	57.6%	65.1%	44.6%	35.6%	57.4%	73.0%	58.9%
Servicios no fueron ofrecido debido a:													
Seguridad/Correccion	12	1	5	10	12	5	4	7	4	3	5	11	79
Eventos de Servicios Clinicos	2	0	9	5	6	1	9	6	3	15	0	18	74
Rehuso/Declinacion	7	5	8	7	16	18	12	28	53	40	47	14	255
Eventos No Esperados/Causas	1	13	0	1	0	0	0	1	2	0	0	4	22
Total	22	19	22	23	34	24	25	42	62	58	52	47	430
atendidos													
Seguridad/Correccion	54.5%	5.3%	22.7%	43.5%	35.3%	20.8%	16.0%	16.7%	6.5%	5.2%	9.6%	23.4%	18.4%
Eventos de Servicios Clinicos	9.1%	0.0%	40.9%	21.7%	17.6%	4.2%	36.0%	14.3%	4.8%	25.9%	0.0%	38.3%	17.2%
Rehuso/Declinacion	31.8%	26.3%	36.4%	30.4%	47.1%	75.0%	48.0%	66.7%	85.5%	69.0%	90.4%	29.8%	59.3%
Eventos No Esperados/Causas	4.5%	68.4%	0.0%	4.3%	0.0%	0.0%	0.0%	2.4%	3.2%	0.0%	0.0%	8.5%	5.1%
Total	100.0%	100.0%	100.0%	100.0%	100.0%	100.0%	100.0%	100.0%	100.0%	100.0%	100.0%	100.0%	100.0%

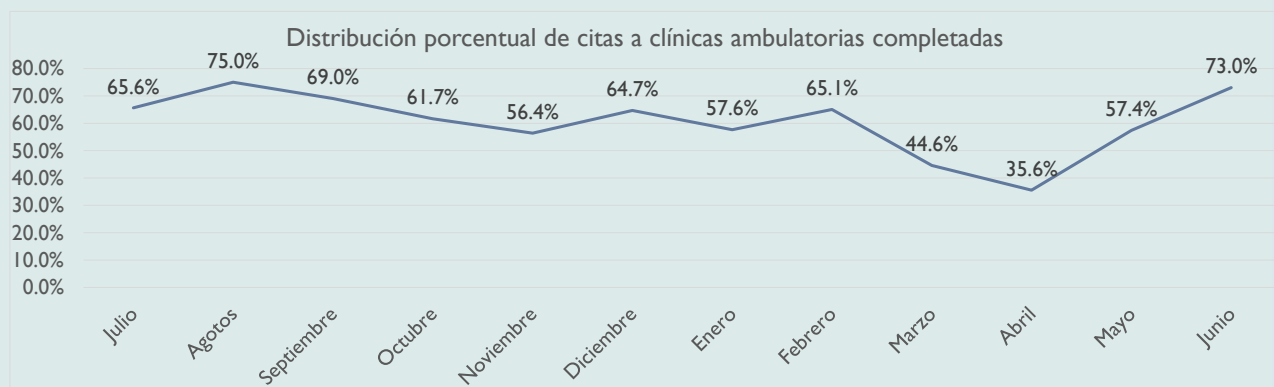

Distribución Por centual de Citas no Completadas

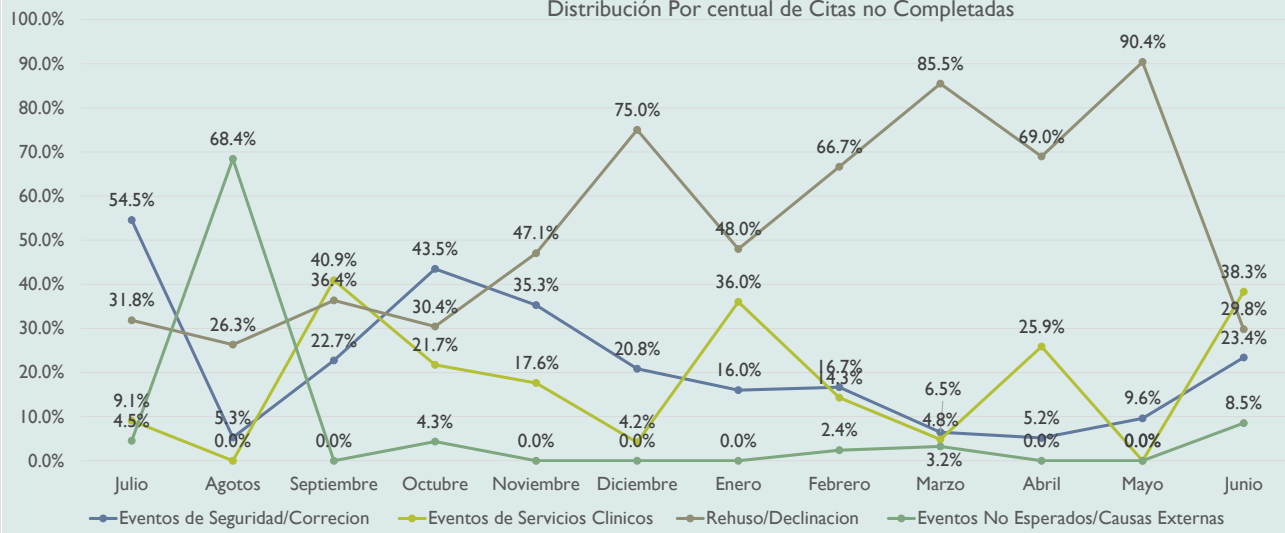

REPORTE MENSUAL ESTADÍSTICAS

Junio, 2021

Sala de Emergencia	7:00 - 3:00	3:00 - 11:00	11:00-7:00	Total	Población	Utilización/Población
Bayamón*	80	155	49	284	2,402	11.8%
Guayama**	70	105	0	175	917	19.1%
Guerrero	508	492	10	1,010	654	154.4%
Mayagüez	19	15	2	36	398	9.0%
Ponce	204	250	17	471	2,019	23.3%
Sabana Hoyos	9	165	2	176	476	37.0%
Zarzal	13	12	5	30	248	12.1%
Total	903	1,194	85	2,182	7,114	38.1%

*Bayamón incluye Centro Correccional de Bayamón, Centro Médico Correccional y Centro de Rehabilitación de Mujeres

**Guayama incluye Salinas

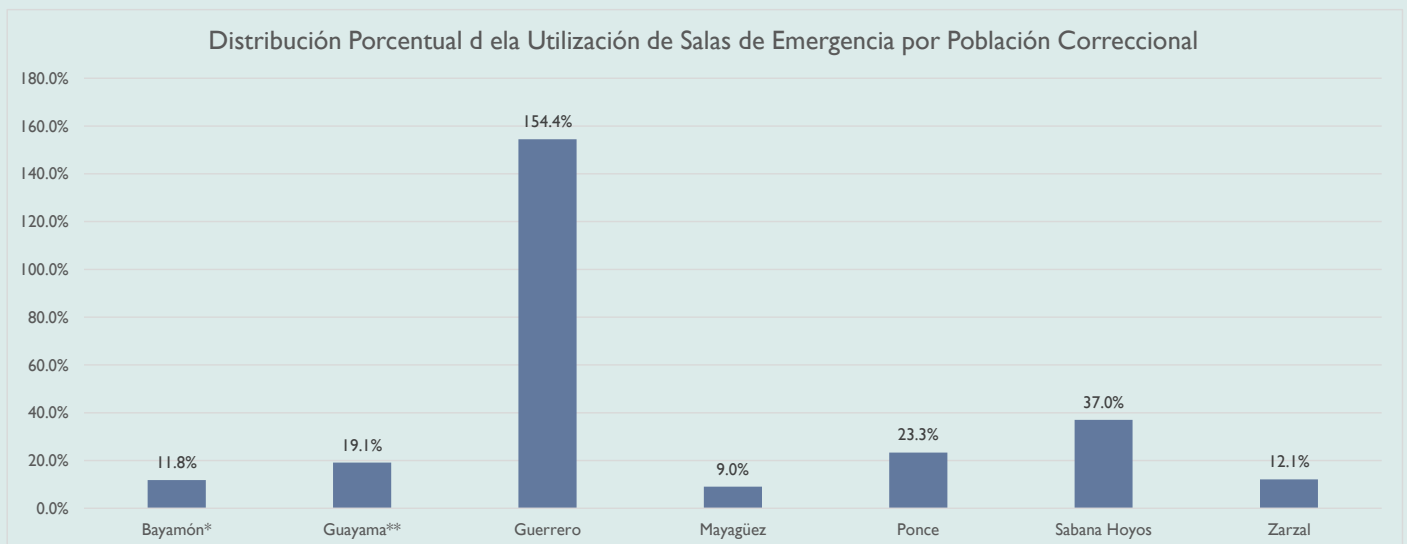
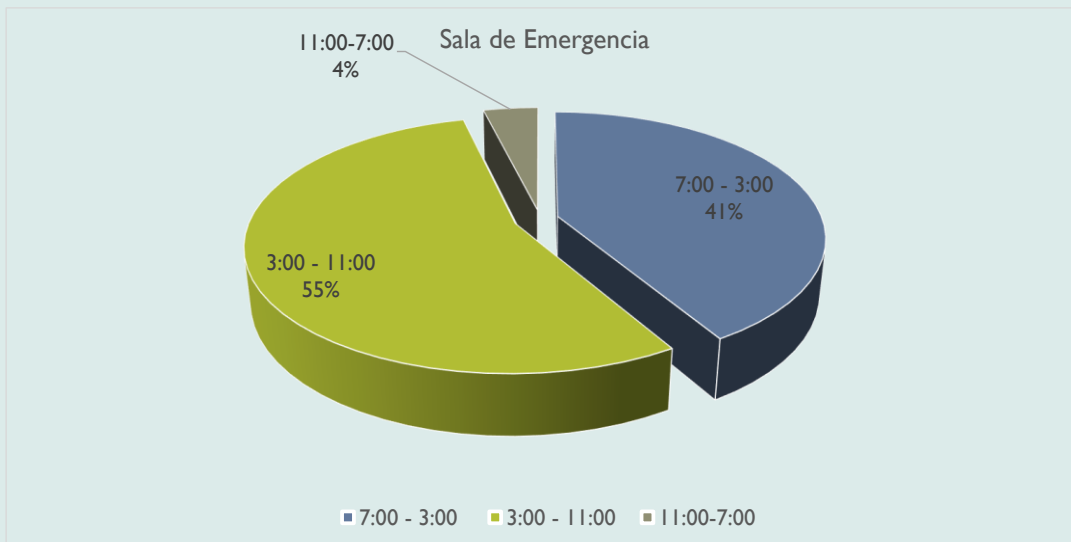

REPORTE MENSUAL ESTADÍSTICAS

Junio, 2021

Dormitorios Médicos	Capacidad/Camas	Admisiones	Altas	Días Pacientes	Ocupación	Censo Promedio/Mensual
Ponce 500	44	3	5	600	44.0%	22
Total	44	3	5	600	44.0%	22
Servicios Internos de Salud Mental y Tratamiento de Trastornos por uso de Sustancias	Capacidad/Camas	Admisiones	Altas	Días Pacientes	Ocupación	Censo Promedio/Mensual
Unidad Psicosocial de Ponce 500	44	3	3	22	1.6%	12
Unidad Residencial de Tx Sustancias Bayamón	30	2	0	584	62.8%	20
Unidad Residencial de Tx Sustancias Ponce	150	8	4	27	0.6%	45
Unidad Residencial de Tx Sustancias Aguadilla	43	4	3	742	55.7%	24
Totales	267	17	10	1,375	16.6%	44
Total Servicios Internos	311	20	15	1,975	20.5%	64

Distribución Porcentual de Ocupación
Servicios Internos de Salud Mental y Tratamiento de Trastornos por uso de Sustancias

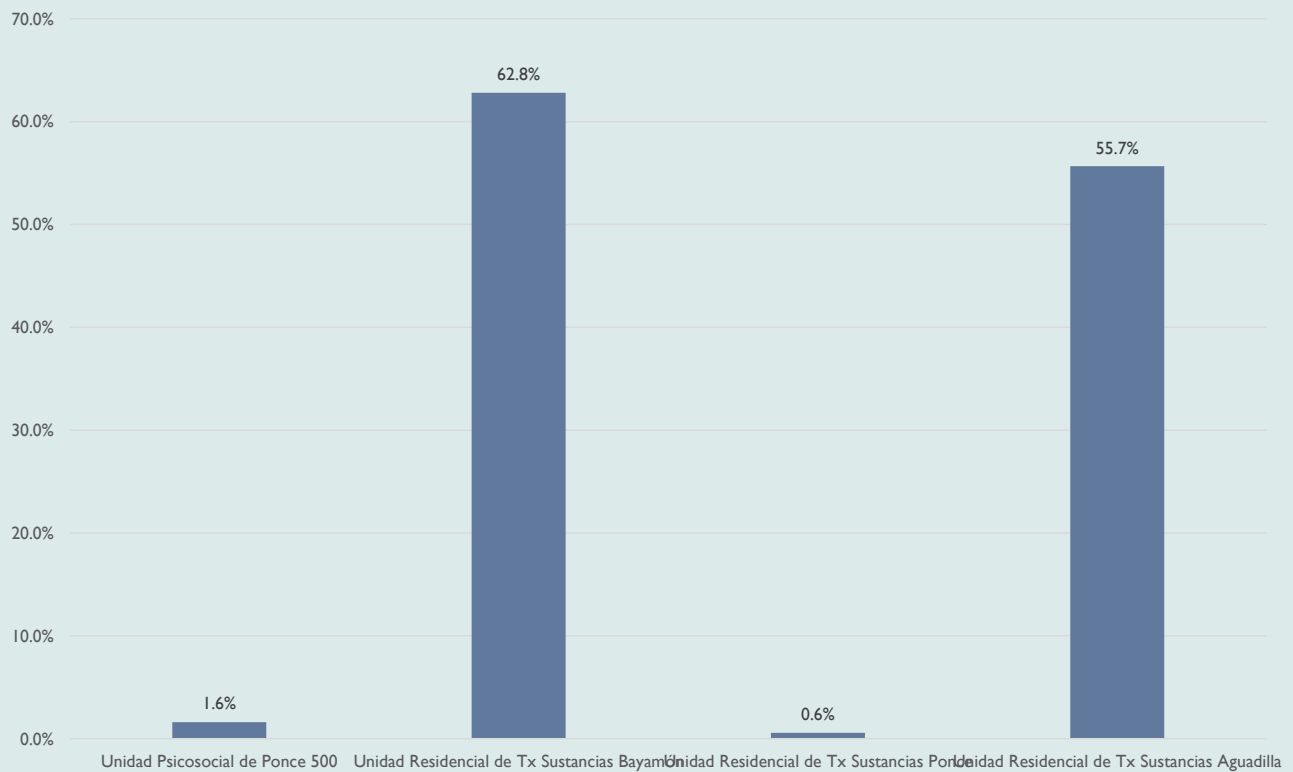

REPORTE MENSUAL ESTADÍSTICAS

Mayo, 2021

Centro Médico Correccional	Capacidad/Camas	Admisiones	Altas	Días Pacientes	Ocupación	Censo Promedio/Mensual
UI Medica Care	25	25	29	654	84.4%	23
UII Medica Care	21	6	10	155	23.8%	5
Medical Care Women's Unit	10	23	16	107	34.5%	4
Extender Care Medical Unit	30	3	2	731	78.6%	24
Extend Care Mental Unit	33	0	0	832	81.3%	27
Medication Assisted Withdrawal Unit	31	110	103	650	67.6%	22
Acute Psychiatric Care Unit	35	49	85	563	51.9%	18
Total	185	216	245	3692	64.4%	119

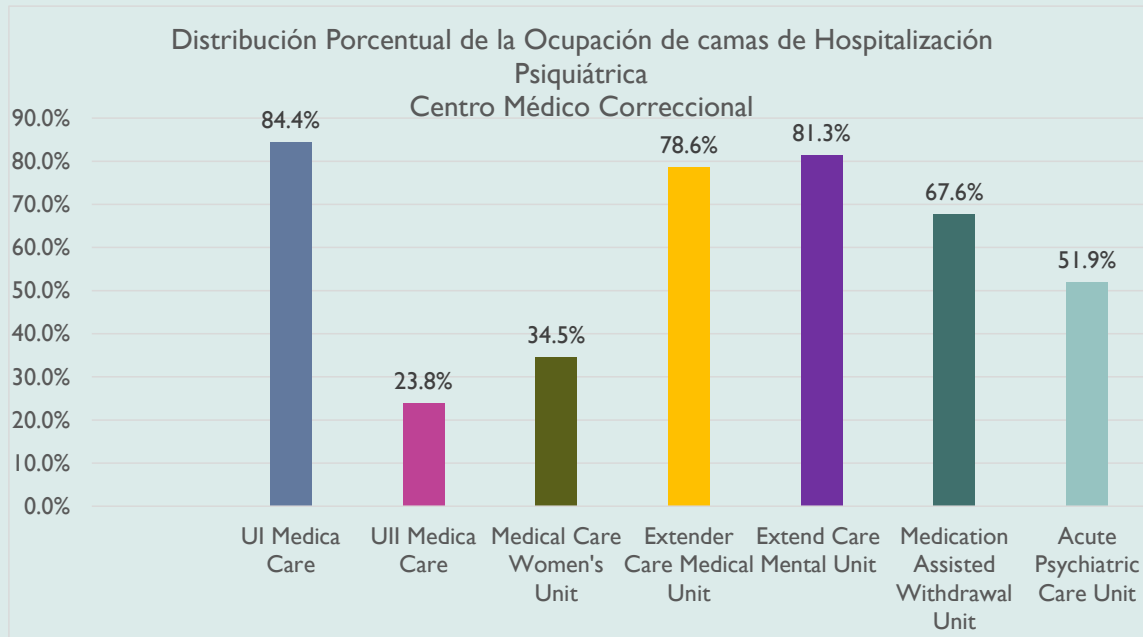

REPORTE MENSUAL ESTADÍSTICAS

Junio,2021

Educación en Salud	Actividades Individuales	Actividades Grupales	Total de Actividades	Participación de Confinados en Actividades Grupales
Bayamón/CMC	1,585	94	1,679	2,175
Guayama	365	65	597	1,541
Guerrero	340	0	340	0
Mayagüez	400	0	400	0
Ponce	1,250	27	1,277	497
Sabana Hoyos	240	64	304	958
Mujeres	870	52	922	642
Zarzal	183	0	183	0
Total	5,233	302	5,702	5,813

Distribución porcentual de Actividades de Educación en Salud

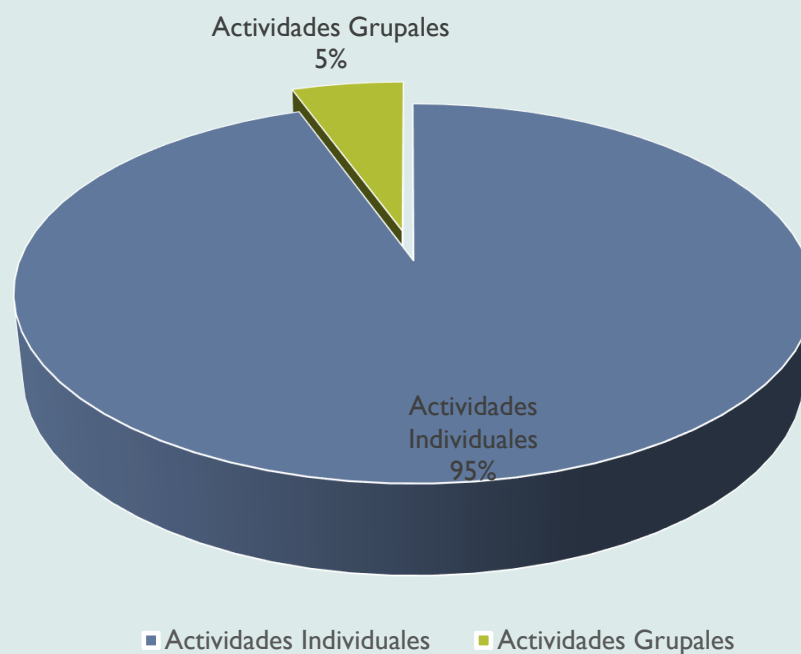

REPORTE MENSUAL ESTADISTICAS

Junio,2021

Control de Infecciones	HIV	Hepatitis C	Herpes Zoster	Varicelas	Sarampión	COVID19	Otras	Total	Población	Incidencia/Población
Bayamón	48	344	0	0	0	5	37	434	2,060	21.1%
Guayama	34		0	0	0	0	9	43	799	5.4%
Guerrero	13	281	0	0	0	24	0	318	654	48.6%
Mayagüez	7	81	0	0	0	0	12	100	398	25.1%
Ponce	85	138	0	0	0	1	37	261	2,019	12.9%
Sabana Hoyos	12	80	0	0	0	0	0	92	476	19.3%
Mujeres	5	13	0	0	0	0	0	18	214	8.4%
Zarzal	8	63	0	0	0	0	1	72	248	29.0%
Centro Medico Correccional	1	7	0	0	0	3	18	29	128	22.7%
Total	213	1,007	0	0	0	33	114	1,367	6,996	21.4%

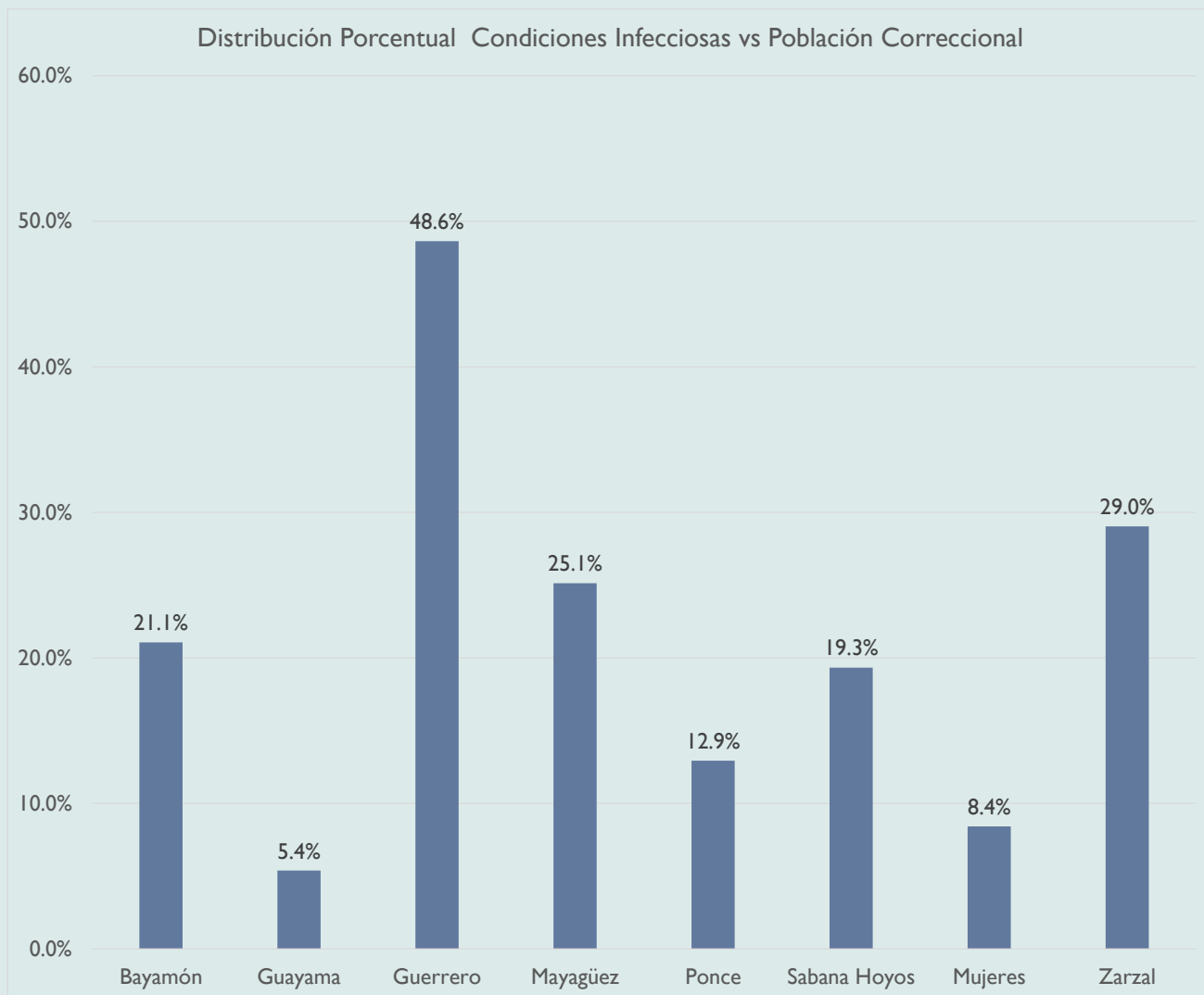

REPORTE MENSUAL ESTADÍSTICAS

Junio, 2021

SERVICIOS	CANTIDAD/VOLUMEN	POBLACION	PROPORCION SERVICIOS/POBLACION
Centro de Ingresos	547	7,114	0.08
Servicios Ambulatorios	16,623	7,114	2.34
Educación en Salud	5,702	7,114	0.80
Servicios de Emergencia	1,080	7,114	0.15
Servicios Internos	20	7,114	0.00
Servicios Hospitalarios	266	7,114	0.04
Total	24,238	7,114	3.41

PROPORCION SERVICIOS/POBLACION

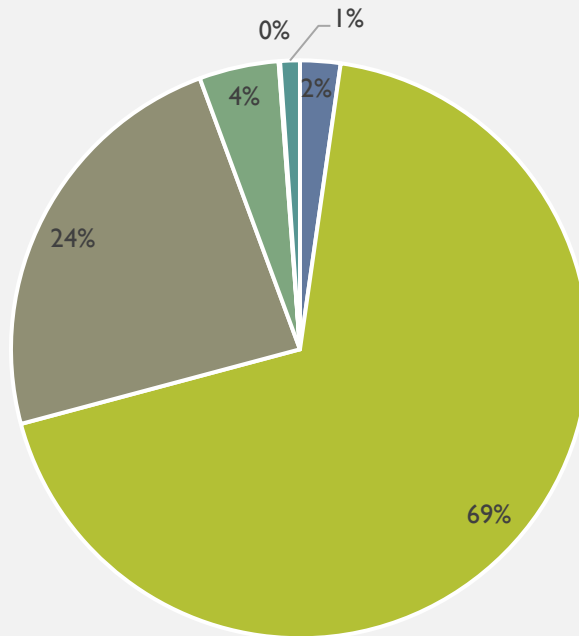

- Centro de Ingresos
- Servicios Ambulatorios
- Educación en Salud
- Servicios de Emergencia
- Servicios Internos
- Servicios Hospitalarios

REPORTE MENSUAL ESTADÍSTICAS

SERVICIOS	JUL	AGO	SEP	OCT	NOV	DIC	ENE	FEB	MAR	APR	MAY	JUNE
Centro de Ingresos	262	352	352	436	276	334	392	393	477	387	394	547
Servicios Ambulatorios	13,716	13,283	13,283	13,359	9,440	11,869	10,924	15,479	18,244	16,509	15,021	16,623
Educación en Salud	4,777	1,555	1,555	6,547	1,097	4,991	3,031	3,505	3,846	3,922	6,269	5,702
Servicios de Emergencia	1,509	1,125	1,125	1,184	1,023	993	1,080	1,061	1,814	1,219	1,080	1,080
Servicios Internos	11	15	15	15	14	22	15	24	27	23	17	20
Servicios Hospitalarios	194	206	206	228	173	204	160	251	215	243	266	266
Total	20,469	16,536	16,536	21,769	12,023	18,413	15,602	20,713	24,623	22,303	23,047	24,238

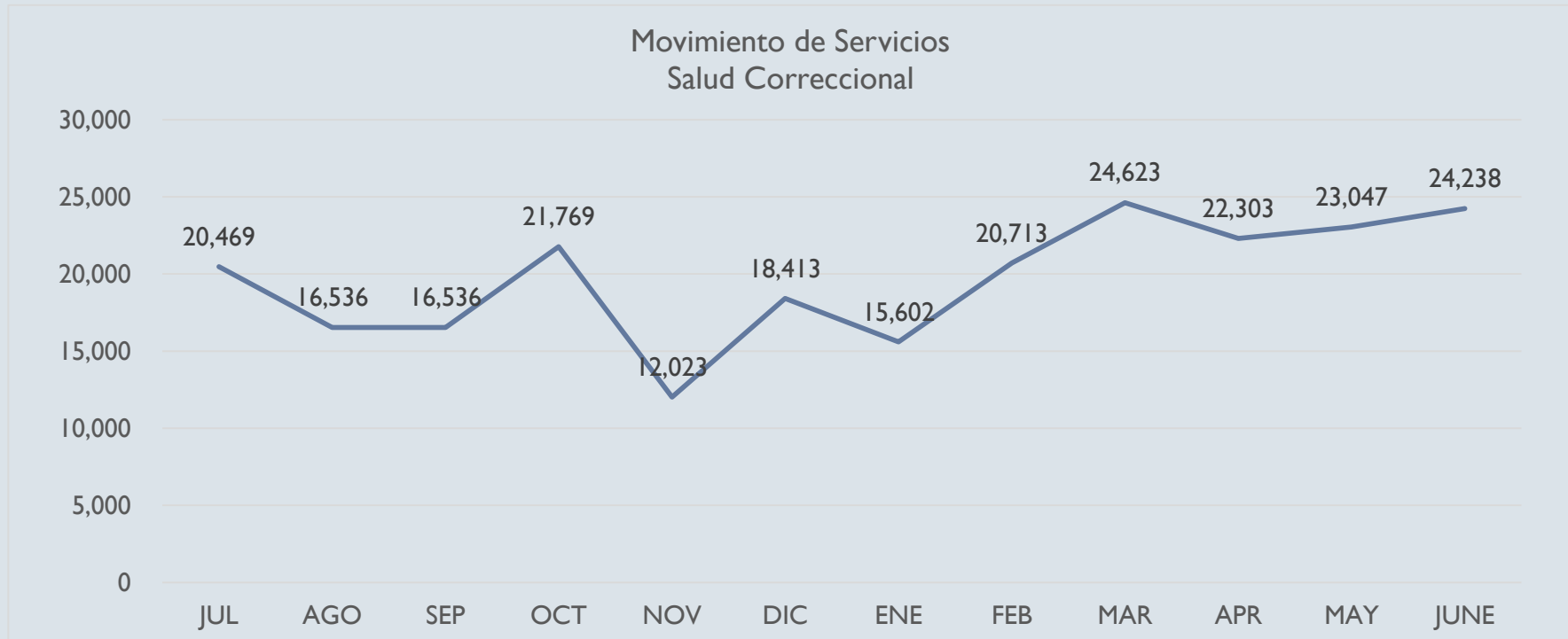

REPORTE MENSUAL ESTADÍSTICAS

Junio, 2021

Variables de Medición	Descripción Estadística
Solicitudes	Número total de solicitudes de servicios clínicos generados por los confinados durante el mes reportado.
Atendidos	Número total de encuentros o visitas a clínicas ambulatorio, según aplique.
Por ciento (%) de cumplimiento	Razón entre las citas programadas y las atendidas sin ningún tipo de ajuste.
Servicios Extrainstitucionales	Número total de confinados programado para servicios de cuidado ambulatorio en instituciones de salud de la comunidad.
Servicios Interinstitucionales	Número total de confinados programado para servicios de cuidado ambulatorio en una de las instituciones del Sistema Correccional.
Servicios Intrainstitucionales	Número total de citas programadas para servicios de cuidado ambulatorio en la institución donde se mantiene confinado.
Capacidad de camas	Se refiere a la capacidad de camas en número en el respectivo servicio de ingreso.
Camas disponibles durante el mes	Se refiere al número total de camas disponibles en el respectivo servicio de ingreso.
Admisiones	Se refiere al número total de detenidos/confinados admitidos en el respectivo servicio de ingreso.
Altas	Se refiere al número total de detenidos/confinados dados de alta del respectivo servicio de ingreso.
Días admisión	Se refiere a la suma de días admisiones generados por la admisión de los detenidos/confinados en el respectivo servicio de ingreso.
Estadía promedio (en días)	Se refiere a la razón (ratio) entre días de servicio y del total de detenidos/confinados dados de alta o fallecidos durante el mes.

Por ciento de ocupación	Se refiere a la razón (ratio) entre días Pacientes y el producto de Capacidad de Camas durante el respectivo mes y el número de días en el mes, multiplicado por 100. Este se presenta como por ciento.
Promedio diario de censo	Se refiere a la razón (ratio) entre los Días Pacientes y el número de días del respectivo mes.
Actividades Educativas	Se refiere al número total de actividades d educación en salud o encuentros provistos a los confinados durante el respectivo mes.

Preparado

Luis Felipe Ortiz, RN/MSN, MPH, ASQC, CCS, DBA ©



Physician
Correctional

Director
Quality of Services/Compliance



787-520-6161 Ex. 1036



lortiz@physiciancorrectional.com