



Physician
Correctional

REPORTE ESTADÍSTICO

Programa de Salud Correccional

FEBRERO, 2022

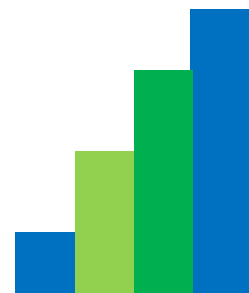

PHYSICIAN CORRECTIONAL, INC



Physician Correctional, Inc. es una corporación privada, que surge de la necesidad de desarrollar y brindar servicios integrados de salud física, dental y mental a todos los (as) sentenciados (as) y sumariados, (as) adultos y adultos jóvenes bajo la custodia de Departamento de Rehabilitación y Corrección de Puerto Rico. Nuestros modelos de servicio están basados en el cumplimiento del MMCHP y todas las órdenes y estipulaciones del Tribunal de los Estados Unidos para el Distrito de Puerto Rico en el caso Morales Feliciano vs Gobierno de Puerto Rico 79-004 (PG) y las regulaciones estatales aplicables. Como parte de nuestro modelo se incorporan los estándares de acreditación de la *National Commission on Correctional Health Care* que guían la prestación de servicios de salud

El modelo de servicios esta está dirigido a cubrir las necesidades de salud de la población confinada, enfatizando la promoción de la salud a través de la educación y modificación de estilos de vida para la disminución de conductas de alto riesgo y la prevención del deterioro de la salud de los confinados.

El reporte estadístico de los servicios de salud correccional presenta la estadística descriptiva del movimiento de servicios ofrecidos al confinado. Los datos son presentados utilizando la distribución de frecuencia para establecer el volumen de servicios, el porcentaje para determinar la eficiencia del servicio y la proporción o promedio para establecer la adecuacidad.

Contenido

- Población Correccional por Institución
- Movimiento de Servicios en los Centros de Ingresos
- Movimiento de Servicios Ambulatorios
 - Solicitudes de Servicios Médicos - Sick Call
 - Servicios Ofrecidos en Clínicas Ambulatorias - Citas Intrainstitucionales
 - Servicios Especializados - Clínicas Inter Institucionales
 - Servicios de Clínicas Externa
 - Servicios de Salud Mental
 - Servicios Dentales
- Servicios de Sala de Emergencia
- Servicios Internos
 - Infirmery
 - Dormitorio Médico
 - Unidades Psicosociales
 - Unidades Residenciales de Tratamiento para Confinados con problemas adictivos
- Servicios de Hospitalización Psiquiátrica - CMC
- Educación en Salud
- Control de Infecciones
- Resumen de Servicios

REPORTE MENSUAL ESTADÍSTICAS

FEBRERO, 2022

Institución Correccional	Hombres	Mujeres	Total	Por ciento
Bayamón	2,049		2,049	28.5%
Guayama	903		903	12.6%
Guerrero	664		664	9.2%
Mayagüez	404		404	5.6%
Ponce	2,092		2,092	29.1%
Sabana Hoyos	403		403	5.6%
Mujeres		234	234	3.3%
Zarzal	193		193	2.7%
Salinas	119		119	1.7%
Centro Medico Correccional	130		130	1.8%
Total	6,957	234	7,191	100.0%

Distribución de la Población Correccional por Institución

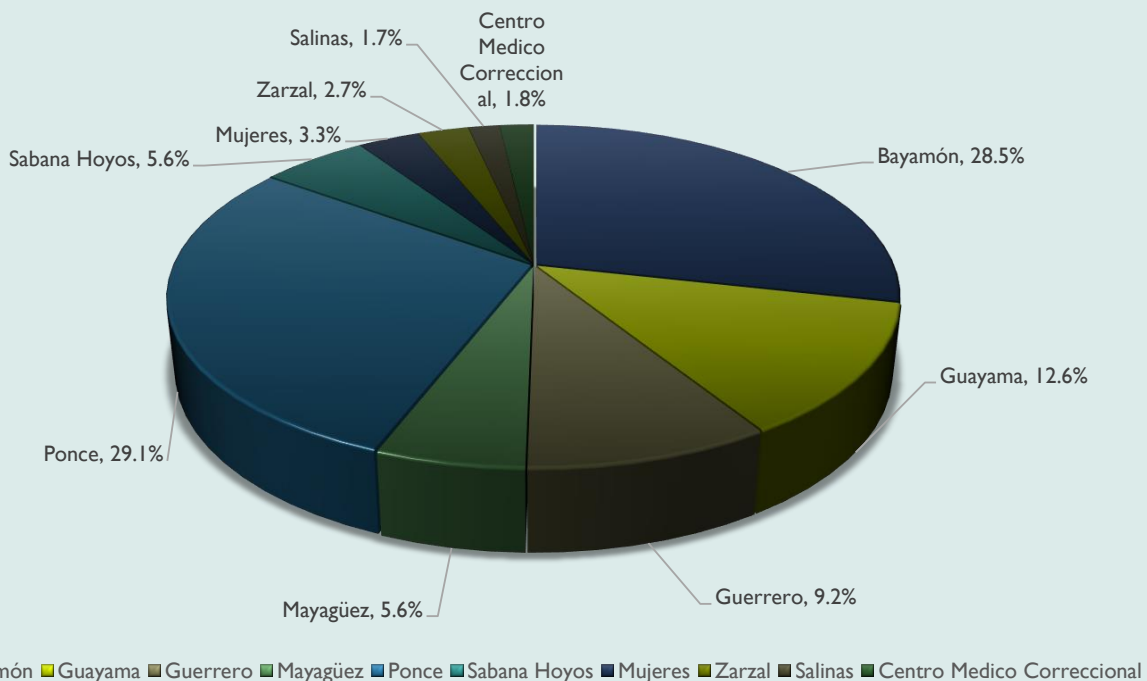

REPORTE MENSUAL ESTADÍSTICAS

FEBRERO, 2022

CENTRO DE INGRESO	INGRESOS	EXCARCELADOS	ADMISIONES	EVALUADOS	CUMPLIMIENTO CLERANCE
Centro Ingreso Bayamón					
Hombres	306	19	287	283	98.6%
Mujeres	39	9	30	28	93.3%
Sub Total	345	28	317	311	98.1%
Centro Ingreso Ponce	149	20	129	126	97.7%
General	494	48	446	437	98.0%
Evaluados con clearance >7 días					

MOVIMIENTO ESTADISTICO CENTROS DE INGRESOS

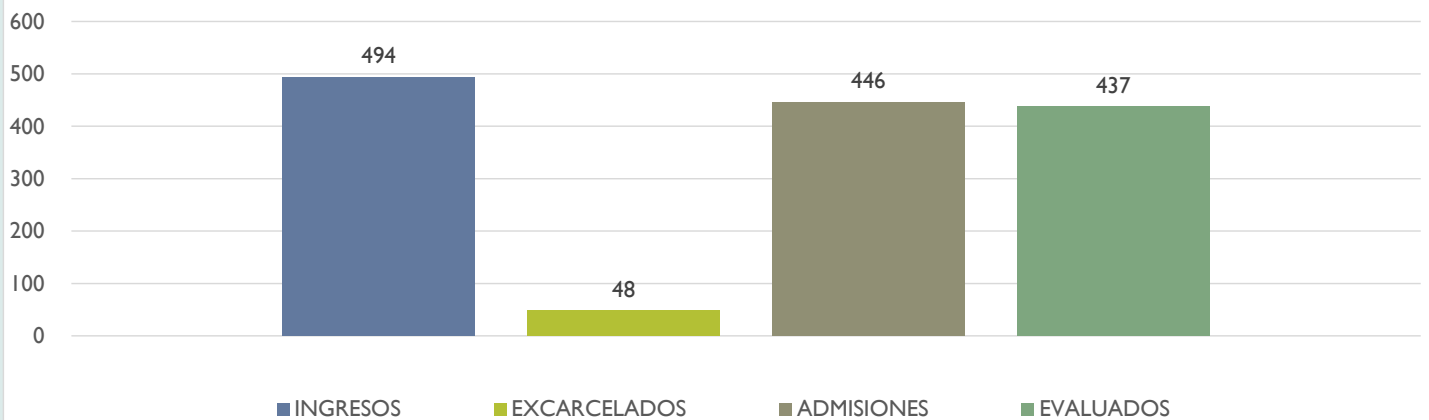

DISTRIBUCION PORCENTUAL CUMPLIMIENTO CLERANCE POR CENTRO DE INGRESO

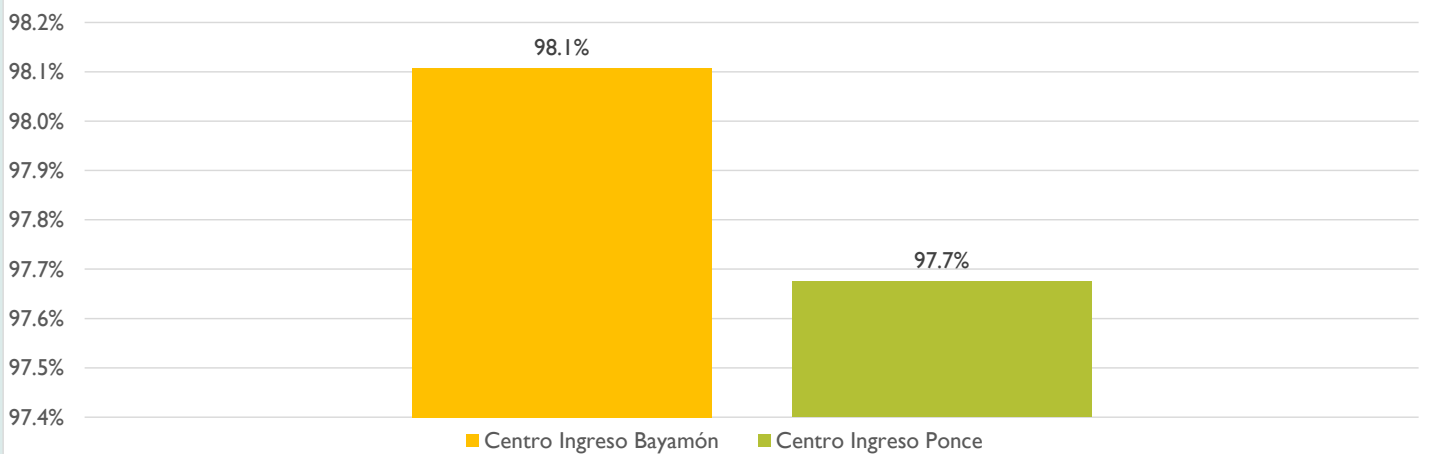

REPORTE MENSUAL ESTADISTICAS

FEBRERO, 2022

SICK CALL	PROGRAMADOS	ATENDIDOS	POR CIENTO
Bayamón	976	946	96.9%
Guayama	667	666	99.9%
Guerrero	302	287	95.0%
Mayagüez	122	122	100.0%
Ponce	1200	969	80.8%
Sabana Hoyos	449	448	99.8%
Cárcel de Mujeres	372	345	92.7%
Zarzal	39	39	100.0%
Total	4127	3822	92.6%

CLINICAS AMBULATORIAS	PROGRAMADOS	ATENDIDOS	POR CIENTO
INTRA INSTITUCIONAL			
Bayamón	1456	867	59.5%
Guayama	1260	1130	89.7%
Guerrero	489	290	59.3%
Mayagüez	878	726	82.7%
Ponce	814	543	66.7%
Sabana Hoyos	368	315	85.6%
Cárcel de Mujeres	244	164	67.2%
Zarzal	394	356	90.4%
Total	5903	4391	74.4%

CLINICAS ESPECIALIZADAS	PROGRAMADOS	ATENDIDOS	POR CIENTO
INTER INSTITUCIONAL			#DIV/0!
Cirugía Menor	27	16	59.3%
Optometría	50	35	70.0%
Fisiatra	60	43	71.7%
Terapia Física	29	10	34.5%
Dental Quirúrgico	9	4	44.4%
Podiatra	10	5	50.0%
Maxilofacial	0	0	
Rayos-X	9	9	100.0%
Sonografía	13	13	100.0%
CT-Scan	7	7	100.0%
Medicina Interna	93	67	72.0%
Cardiología	0	0	
Ecocardiograma	0	0	
Infectología	13	8	61.5%
Reumatología	4	4	100.0%
Total	324	221	68.2%

CLINICAS/ESTUDIOS EXTERNOS	PROGRAMADOS	ATENDIDOS	POR CIENTO
EXTRA INSTITUCIONAL			#DIV/0!
Bayamón	92	52	56.5%
Guayama	12	10	83.3%
Guerrero	10	8	80.0%
Mayagüez	31	24	77.4%
Ponce	85	42	49.4%
Sabana Hoyos	3	3	100.0%
Cárcel de Mujeres	18	12	66.7%
Zarzal	7	6	85.7%
Total	258	157	60.9%

Salud Mental	PROGRAMADOS	ATENDIDOS	POR CIENTO
Bayamón	827	531	64.2%
Guayama	864	793	91.8%
Guerrero	234	152	65.0%
Mayagüez	696	588	84.5%
Ponce	508	376	74.0%
Sabana Hoyos	225	207	92.0%
Cárcel de Mujeres	151	111	73.5%
Zarzal	138	113	81.9%
Total	3643	2871	78.8%

Servicios Dentales	PROGRAMADOS	ATENDIDOS	POR CIENTO
Bayamón	435	213	49.0%
Guayama	113	105	92.9%
Guerrero	88	63	71.6%
Mayagüez	35	34	97.1%
Ponce	97	34	35.1%
Sabana Hoyos	102	68	66.7%
Cárcel de Mujeres	0	0	#DIV/0!
Zarzal	0	0	#DIV/0!
Total	870	517	59.4%

Servicios Ambulatorios	PROGRAMADOS	ATENDIDOS	POR CIENTO
Bayamón	3786	2609	68.9%
Guayama	2916	2704	92.7%
Guerrero	1123	800	71.2%
Mayagüez	1762	1494	84.8%
Ponce	2704	1964	72.6%
Sabana Hoyos	1147	1041	90.8%
Cárcel de Mujeres	785	632	80.5%
Zarzal	578	514	88.9%
Sub Total	14801	11758	79.4%
Servicios Especializados	324	221	68.2%
Total	15125	11979	79.2%

Servicios Ambulatorios	Confinados Atendidos	Censo Promedio Población	POR CIENTO
Bayamón*	2609	2,179	83.5%
Guayama*	2704	119	4.4%
Guerrero	800	664	83.0%
Mayagüez	1494	404	27.0%
Ponce	1964	2,092	106.5%
Sabana Hoyos	1041	403	38.7%
Cárcel de Mujeres	632	234	37.0%
Zarzal	514	193	37.5%
Total	11758	6,288	53.5%

REPORTE MENSUAL ESTADÍSTICAS

Solicitudes de Servicios Médicos Sick Call

BAYAMÓN	Julio	Agosto	Septiembre	Octubre	Noviembre	Diciembre	Enero	Febrero	Marzo	Abril	Mayo	Junio	TOTAL
Servicios Médicos Solicitados	950	964	1,015	593	881	835	901	976					7,115
Servicios Médicos Atendidos	884	932	963	535	829	789	856	946					6,734
Servicios Médicos No Atendidos	66	32	52	58	52	46	45	30					381
Atendidas	93.1%	96.7%	94.9%	90.2%	94.1%	94.5%	95.0%	96.9%					94.6%
Servicios no fue ofrecido debido a:													
Eventos de Seguridad/Corrección	1	0	0	2	1	0	0	0					4
Eventos de Servicios Clínicos	0	0	0	0	0	2	0	0					2
Rehusos/Declinación	55	32	52	56	48	44	45	30					362
Externas	10	0	0	0	3	0	0	0					13
Total	66	32	52	58	52	46	45	30					381
GUAYAMA	Julio	Agosto	Septiembre	Octubre	Noviembre	Diciembre	Enero	Febrero	Marzo	Abril	Mayo	Junio	TOTAL
Servicios Médicos Solicitados	711	697	636	731	694	804	663	667					5,603
Servicios Médicos Atendidos	629	662	636	731	665	803	657	666					5,449
Servicios Médicos No Atendidos	82	35	0	0	29	1	6	1					154
Atendidas	88.5%	95.0%	100.0%	100.0%	95.8%	99.9%	99.1%	99.9%					97.3%
Servicios no fue ofrecido debido a:													
Eventos de Seguridad/Corrección	9	0	0	0	3	0	2	1					15
Eventos de Servicios Clínicos	1	0	0	0	0	0	0	0					1
Rehusos/Declinación	72	35	0	0	26	1	4	0					138
Externas	0	0	0	0	0	0	0	0					0
Total	82	35	0	0	29	1	6	1					154
GUERRERO	Julio	Agosto	Septiembre	Octubre	Noviembre	Diciembre	Enero	Febrero	Marzo	Abril	Mayo	Junio	TOTAL
Servicios Médicos Solicitados	383	446	412	427	417	491	292	302					3,170
Servicios Médicos Atendidos	318	401	389	379	372	483	281	287					2,910
Servicios Médicos No Atendidos	65	45	23	48	45	8	11	15					260
Atendidas	83.0%	89.9%	94.4%	88.8%	89.2%	98.4%	96.2%	95.0%					91.8%
Servicios no fue ofrecido debido a:													
Eventos de Seguridad/Corrección	28	22	0	19	7	6	2	0					84
Eventos de Servicios Clínicos	0	0	0	0	0	0	0	0					0
Rehusos/Declinación	37	23	23	29	38	2	9	15					176
Externas	0	0	0	0	0	0	0	0					0
Total	65	45	23	48	45	8	11	15					260
MAYAGÜEZ	Julio	Agosto	Septiembre	Octubre	Noviembre	Diciembre	Enero	Febrero	Marzo	Abril	Mayo	Junio	TOTAL
Servicios Médicos Solicitados	167	134	233	185	180	183	182	122					1,386
Servicios Médicos Atendidos	160	132	233	183	177	181	181	122					1,369
Servicios Médicos No Atendidos	7	2	0	3	3	2	1	0					18
Atendidas	95.8%	98.5%	100.0%	98.6%	98.3%	98.9%	99.5%	100.0%					98.7%
Servicios no fue ofrecido debido a:													
Eventos de Seguridad/Corrección	0	0	0	1	0	0	1	0					2
Eventos de Servicios Clínicos	0	0	0	0	0	0	0	0					0
Rehusos/Declinación	7	2	0	2	3	2	0	0					16
Externas	0	0	0	0	0	0	0	0					0
Total	7	2	0	3	3	2	1	0					18
PONCE	Julio	Agosto	Septiembre	Octubre	Noviembre	Diciembre	Enero	Febrero	Marzo	Abril	Mayo	Junio	TOTAL
Servicios Médicos Solicitados	1,643	1,712	1,895	1,896	1,787	1,645	1,470	1,200					13,248
Servicios Médicos Atendidos	1,443	1,508	1,523	1,422	1,474	1,389	1,216	969					10,944
Servicios Médicos No Atendidos	200	204	372	474	313	256	254	231					2,304
Atendidas	87.8%	88.1%	80.4%	75.0%	82.5%	84.4%	82.7%	80.8%					82.6%
Servicios no fue ofrecido debido a:													
Eventos de Seguridad/Corrección	85	92	4	242	106	126	75	93					823
Eventos de Servicios Clínicos	80	66	0	189	84	62	102	80					663
Rehusos/Declinación	35	43	19	43	123	68	77	58					466
Externas	0	3	0	0	0	0	0	0					3
Total	200	204	23	474	313	256	254	231					1,955

SABANA HOYOS	Julio	Agosto	Septiembre	Octubre	Noviembre	Diciembre	Enero	Febrero	Marzo	Abril	Mayo	Junio	TOTAL
Servicios Médicos Solicitados	514	424	519	498	489	491	398	449					3,782
Servicios Médicos Atendidos	472	424	517	486	475	483	387	448					3,692
Servicios Médicos No Atendidos	42	0	2	12	14	8	11	1					90
Atendidas	91.8%	100.0%	99.6%	97.6%	97.1%	98.4%	97.2%	99.8%					97.6%
Servicios no fue ofrecido debido a:													
Eventos de Seguridad/Corrección	9	0	2	4	4	6	0	0					25
Eventos de Servicios Clínicos	31	0	0	7	0	0	0	0					38
Rehusos/Declinación	2	0	0	1	10	2	0	0					15
Externas	0	0	0	0	0	0	11	1					12
Total	42	0	2	12	14	8	11	1					90
MUJERES	Julio	Agosto	Septiembre	Octubre	Noviembre	Diciembre	Enero	Febrero	Marzo	Abril	Mayo	Junio	TOTAL
Servicios Médicos Solicitados	422	485	443	466	454	364	310	372					3,316
Servicios Médicos Atendidos	408	451	410	439	427	353	305	345					3,138
Servicios Médicos No Atendidos	14	34	33	27	27	11	5	27					178
Atendidas	96.7%	93.0%	92.6%	94.2%	94.1%	97.0%	98.4%	92.7%					94.6%
Servicios no fue ofrecido debido a:													
Eventos de Seguridad/Corrección	0	0	0	0	0	0	0	0					0
Eventos de Servicios Clínicos	0	0	0	0	0	0	0	0					0
Rehusos/Declinación	14	34	33	27	27	11	5	27					178
Externas	0	0	0	0	0	0	0	0					0
Total	14	34	33	27	27	11	5	27					178
ZARZAL	Julio	Agosto	Septiembre	Octubre	Noviembre	Diciembre	Enero	Febrero	Marzo	Abril	Mayo	Junio	TOTAL
Servicios Médicos Solicitados	39	68	100	71	70	64	29	39					480
Servicios Médicos Atendidos	39	67	100	71	69	64	29	39					478
Servicios Médicos No Atendidos	0	1	0	0	1	0	0	0					2
Atendidas	100.0%	98.5%	100.0%	99.6%	98.6%	100.0%	100.0%	100.0%					99.5%
Servicios no fue ofrecido debido a:													
Eventos de Seguridad/Corrección	0	0	0	0	0	0	0	0					0
Eventos de Servicios Clínicos	0	0	0	0	0	0	0	0					0
Rehusos/Declinación	0	1	0	0	1	0	0	0					2
Externas	0	0	0	0	0	0	0	0					0
Total	0	1	0	0	1	0	0	0					2
PROGRAMA DE SALUD CORRECCIONAL	Julio	Agosto	Septiembre	Octubre	Noviembre	Diciembre	Enero	Febrero	Marzo	Abril	Mayo	Junio	TOTAL
Servicios Médicos Solicitados	4,829	4,930	5,253	4,867	4,972	4,877	4,245	4,127					38,100
Servicios Médicos Atendidos	4,353	4,577	4,771	4,246	4,488	4,545	3,912	3,822					34,714
Servicios Médicos No Atendidos	476	353	482	622	484	332	333	305					3,387
Atendidas	90.1%	92.8%	90.8%	87.2%	90.3%	93.2%	92.2%	92.6%					91.1%
debido a:													
Eventos de Seguridad/Corrección	132	114	6	268	121	138	80	94					953
Eventos de Servicios Clínicos	112	66	0	196	84	64	102	80					704
Rehusos/Declinación	222	170	127	158	276	130	140	130					1,353
Externas	10	3	0	0	3	0	11	1					28
Total	476	353	133	622	484	332	333	305					3,038
Distribución porcentual de no atendidos													
Eventos de Seguridad/Corrección	27.7%	32.3%	4.5%	43.1%	25.0%	41.6%	24.0%	30.8%					31.4%
Eventos de Servicios Clínicos	23.5%	18.7%	0.0%	31.5%	17.4%	19.3%	30.6%	26.2%					23.2%
Rehusos/Declinación	46.6%	48.2%	95.5%	25.4%	57.0%	39.2%	42.0%	42.6%					44.5%
Externas	2.1%	0.8%	0.0%	0.0%	0.6%	0.0%	3.3%	0.3%					0.9%
Total	100.0%	100.0%	100.0%	100.0%	100.0%	100.0%	100.0%	100.0%					100.0%

Distribución porcentual de solicitudes de servicios médicos completadas
Sick Call

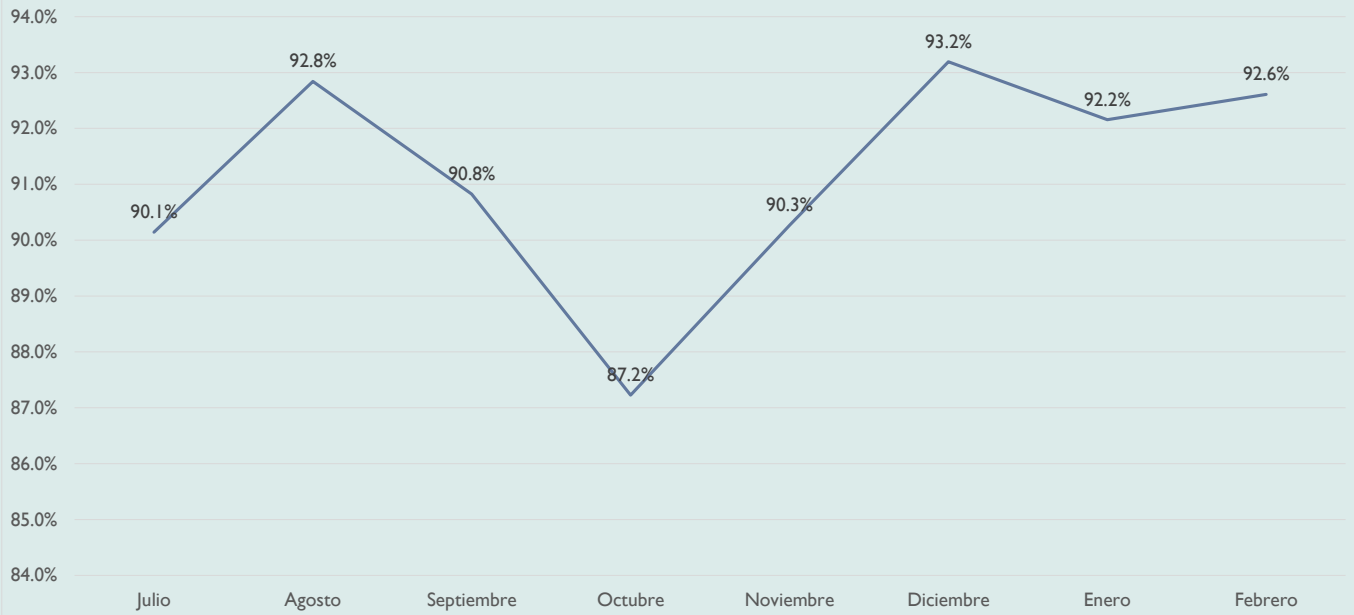

Distribución Por centual de Citas no Completadas

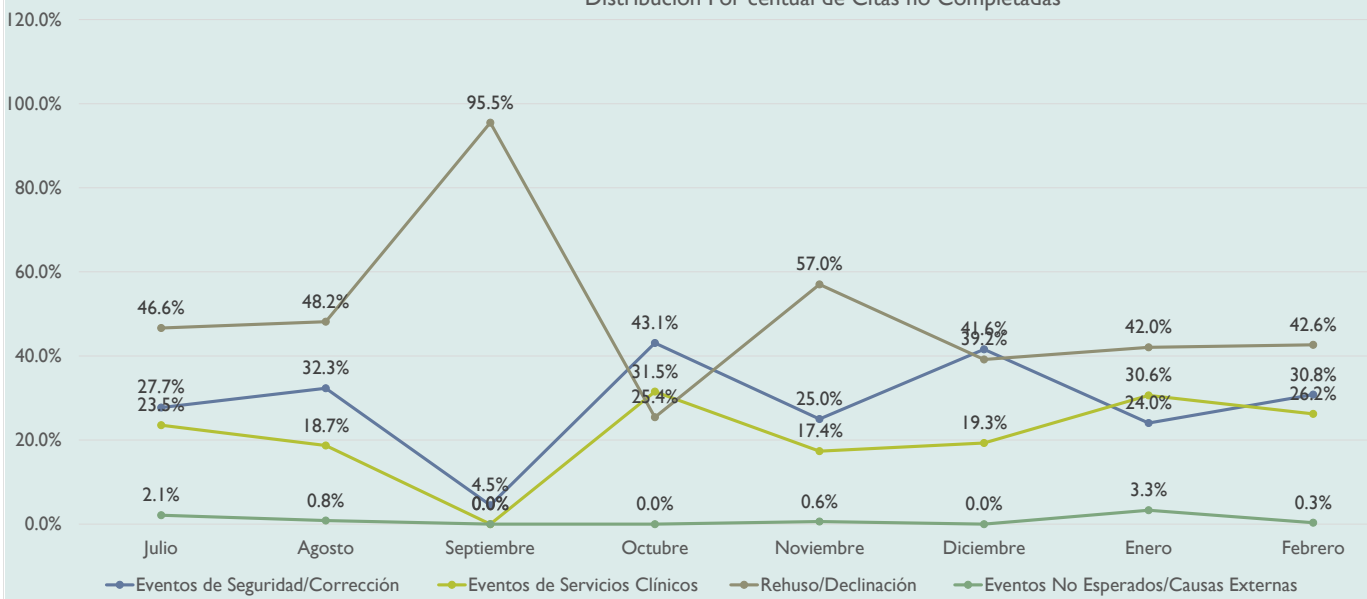

REPORTE MENSUAL ESTADÍSTICAS

Clínicas Ambulatorias Internas - Interinstitucional

BAYAMÓN	Julio	Agosto	Septiembre	Octubre	Noviembre	Diciembre	Enero	Febrero	Marzo	Abril	Mayo	Junio	TOTAL
Servicios Médicos Solicitados	1,922	2,070	2,254	2,038	2,071	1,741	1,358	1,456					14,910
Servicios Médicos Atendidos	1,178	1,315	1,342	1,261	1,274	1,105	765	867					9,107
Servicios Médicos No Atendidos	744	755	912	777	797	636	593	589					5,803
Atendidas	61.3%	63.5%	59.5%	61.9%	61.5%	63.5%	56.3%	59.5%					61.1%
Servicios no fue ofrecido debido a:													
Eventos de Seguridad/Corrección	352	416	424	297	372	231	273	370					2,735
Eventos de Servicios Clínicos	119	115	160	125	130	75	61	48					833
Rehusó/Declinación	156	153	231	170	178	170	164	127					1,349
Externas	117	71	97	185	117	160	95	44					886
Total	744	755	912	777	797	636	593	589					5,803
GUAYAMA	Julio	Agosto	Septiembre	Octubre	Noviembre	Diciembre	Enero	Febrero	Marzo	Abril	Mayo	Junio	TOTAL
Servicios Médicos Solicitados	1,124	1,443	1,142	1,374	1,271	1,058	1,057	1,260					9,729
Servicios Médicos Atendidos	975	1,305	1,044	1,237	1,140	962	947	1,130					8,740
Servicios Médicos No Atendidos	149	138	98	137	131	96	110	130					989
Atendidas	86.7%	90.4%	91.4%	90.0%	89.7%	90.9%	89.6%	89.7%					89.8%
Servicios no fue ofrecido debido a:													
Eventos de Seguridad/Corrección	5	28	15	12	15	15	9	23					122
Eventos de Servicios Clínicos	8	4	11	20	11	23	14	18					109
Rehusó/Declinación	136	106	72	104	105	52	87	89					751
Externas	0	0	0	1	0	6	0	0					7
Total	149	138	98	137	131	96	110	130					989
GUERRERO	Julio	Agosto	Septiembre	Octubre	Noviembre	Diciembre	Enero	Febrero	Marzo	Abril	Mayo	Junio	TOTAL
Servicios Médicos Solicitados	556	670	641	640	627	565	483	489					4,671
Servicios Médicos Atendidos	290	315	392	345	336	443	292	290.00					2,703
Servicios Médicos No Atendidos	266	355	249	295	291	122	191	199					1,968
Atendidas	52.2%	47.0%	61.2%	53.9%	53.6%	78.4%	60.5%	59.3%					57.9%
Servicios no fue ofrecido debido a:													
Eventos de Seguridad/Corrección	101	205	63	130	125	35	26	25					710
Eventos de Servicios Clínicos	2	5	17	9	8	20	0	24					85
Rehusó/Declinación	158	145	117	135	139	19	0	150					863
Externas	5	0	52	21	19	48	165	0					310
Total	266	355	249	295	291	122	191	199					1,968
MAYAGÜEZ	Julio	Agosto	Septiembre	Octubre	Noviembre	Diciembre	Enero	Febrero	Marzo	Abril	Mayo	Junio	TOTAL
Servicios Médicos Solicitados	434	329	455	416	408	148	533	878					3,601
Servicios Médicos Atendidos	327	264	370	330	323	101	452	726					2,893
Servicios Médicos No Atendidos	107	65	85	86	85	47	81	152					708
Atendidas	75.3%	80.2%	81.3%	79.4%	79.2%	68.2%	84.8%	82.7%					80.3%
Servicios no fue ofrecido debido a:													
Eventos de Seguridad/Corrección	29	16	32	26	24	9	28	74					238
Eventos de Servicios Clínicos	10	0	6	4	5	1	11	37					74
Rehusó/Declinación	68	49	47	56	56	37	42	41					396
Eventos No Esperados/Causas Exte	0	0	0	0	0	0	0	0					0
Total	107	65	85	86	85	47	81	152					708
PONCE	Julio	Agosto	Septiembre	Octubre	Noviembre	Diciembre	Enero	Febrero	Marzo	Abril	Mayo	Junio	TOTAL
Servicios Médicos Solicitados	1,514	1,279	1,233	1,200	1,307	1,076	958	814					9,381
Servicios Médicos Atendidos	939	863	757	789	837	579	647	543					5,954
Servicios Médicos No Atendidos	575	416	476	411	470	497	311	271					3,427
Atendidas	62.0%	67.5%	61.4%	65.8%	64.0%	53.8%	67.5%	66.7%					63.5%
Servicios no fue ofrecido debido a:													
Eventos de Seguridad/Corrección	207	169	269	239	221	265	134	107					1,611
Eventos de Servicios Clínicos	203	117	147	109	144	168	83	84					1,055
Rehusó/Declinación	165	130	60	63	105	64	94	80					761
Eventos No Esperados/Causas	0	0	0	0	0	0	0	0					0
Total	575	416	476	411	470	497	311	271					3,427

SABANA HOYOS	Julio	Agosto	Septiembre	Octubre	Noviembre	Diciembre	Enero	Febrero	Marzo	Abril	Mayo	Junio	TOTAL
Servicios Médicos Solicitados	392	508	528	488	479	565	387	368					3,715
Servicios Médicos Atendidos	313	425	459	409	401	443	291	315					3,056
Servicios Médicos No Atendidos	79	83	69	79	78	122	96	53					659
Atendidas	79.8%	83.7%	86.9%	83.8%	83.7%	78.4%	75.2%	85.6%					82.3%
Servicios no fue ofrecido debido a:													
Eventos de Seguridad/Corrección	37	22	18	7	21	35	4	5					149
Eventos de Servicios Clínicos	10	16	12	13	13	20	0	3					87
Rehusó/Declinación	21	45	38	54	40	19	12	11					240
Eventos No Esperados/Causas	11	0	1	5	4	48	80	34					183
Total	79	83	69	79	78	122	96	53					659
MUJERES	Julio	Agosto	Septiembre	Octubre	Noviembre	Diciembre	Enero	Febrero	Marzo	Abril	Mayo	Junio	TOTAL
Servicios Médicos Solicitados	402	506	411	458	444	459	429	244					3,353
Servicios Médicos Atendidos	279	358	180	280	274	314	235	164					2,084
Servicios Médicos No Atendidos	123	148	231	177	170	145	194	80					1,268
Atendidas	69.4%	70.8%	43.8%	61.3%	61.7%	68.4%	54.8%	67.2%					62.2%
Servicios no fue ofrecido debido a:													
Eventos de Seguridad/Corrección	21	32	12	11	19	28	82	21					226
Eventos de Servicios Clínicos	18	26	69	14	32	23	57	32					271
Rehusó/Declinación	84	90	50	113	84	82	39	26					568
Eventos No Esperados/Causas	0	0	100	39	35	12	16	1					203
Total	123	148	231	177	170	145	194	80					1,268
ZARZAL	Julio	Agosto	Septiembre	Octubre	Noviembre	Diciembre	Enero	Febrero	Marzo	Abril	Mayo	Junio	TOTAL
Servicios Médicos Solicitados	345	391	475	418	407	324	309	394					3,063
Servicios Médicos Atendidos	293	346	413	363	354	259	255	356					2,639
Servicios Médicos No Atendidos	52	45	62	56	53	65	54	38					425
Atendidas	84.9%	88.5%	86.9%	86.7%	87.0%	79.9%	82.5%	90.4%					86.1%
Servicios no fue ofrecido debido a:													
Eventos de Seguridad/Corrección	41	20	43	35	35	4	36	24					238
Eventos de Servicios Clínicos	8	19	8	3	9	15	10	7					79
Rehusó/Declinación	3	3	11	17	9	36	8	7					94
Eventos No Esperados/Causas	0	3	0	1	0	10	0	0					14
Total	52	45	62	56	53	65	54	38	0	0	0	0	425
PROGRAMA DE SALUD CORRECCIONAL	Julio	Agosto	Septiembre	Octubre	Noviembre	Diciembre	Enero	Febrero	Marzo	Abril	Mayo	Junio	TOTAL
Servicios Médicos Solicitados	6,689	7,196	7,139	7,032	7,014	5,936	5,514	5,903					52,423
Servicios Médicos Atendidos	4,594	5,191	4,957	5,014	4,939	4,206	3,884	4,391					37,176
Servicios Médicos No Atendidos	2,095	2,005	2,182	2,018	2,075	1,730	1,630	1,512					15,247
Atendidas	68.7%	72.1%	69.4%	71.3%	70.4%	70.9%	70.4%	74.4%					70.9%
Servicios no fueron ofrecido debido a:													
Eventos de Seguridad/Corrección	793	908	876	757	832	622	592	649					6,029
Eventos de Servicios Clínicos	378	302	430	297	352	345	236	253					2,593
Rehusó/Declinación	791	721	626	712	716	479	446	531					5,022
Eventos No Esperados/Causas	133	74	250	252	175	284	356	79					1,603
Total	2,095	2,005	2,182	2,017	2,075	1,730	1,630	1,512					15,246
Distribución porcentual de no atendidos													
Eventos de Seguridad/Corrección	37.9%	45.3%	40.1%	37.5%	40.1%	36.0%	36.3%	42.9%					39.5%
Eventos de Servicios Clínicos	18.0%	15.1%	19.7%	14.7%	17.0%	19.9%	14.5%	16.7%					17.0%
Rehusó/Declinación	37.8%	36.0%	28.7%	35.3%	34.5%	27.7%	27.4%	35.1%					32.9%
Eventos No Esperados/Causas	6.3%	3.7%	11.5%	12.5%	8.4%	16.4%	21.8%	5.2%					10.5%
Total	100.0%	100.0%	100.0%	100.0%	100.0%	100.0%	100.0%	100.0%					100.0%

Distribución porcentual de citas a clínicas ambulatorias completadas

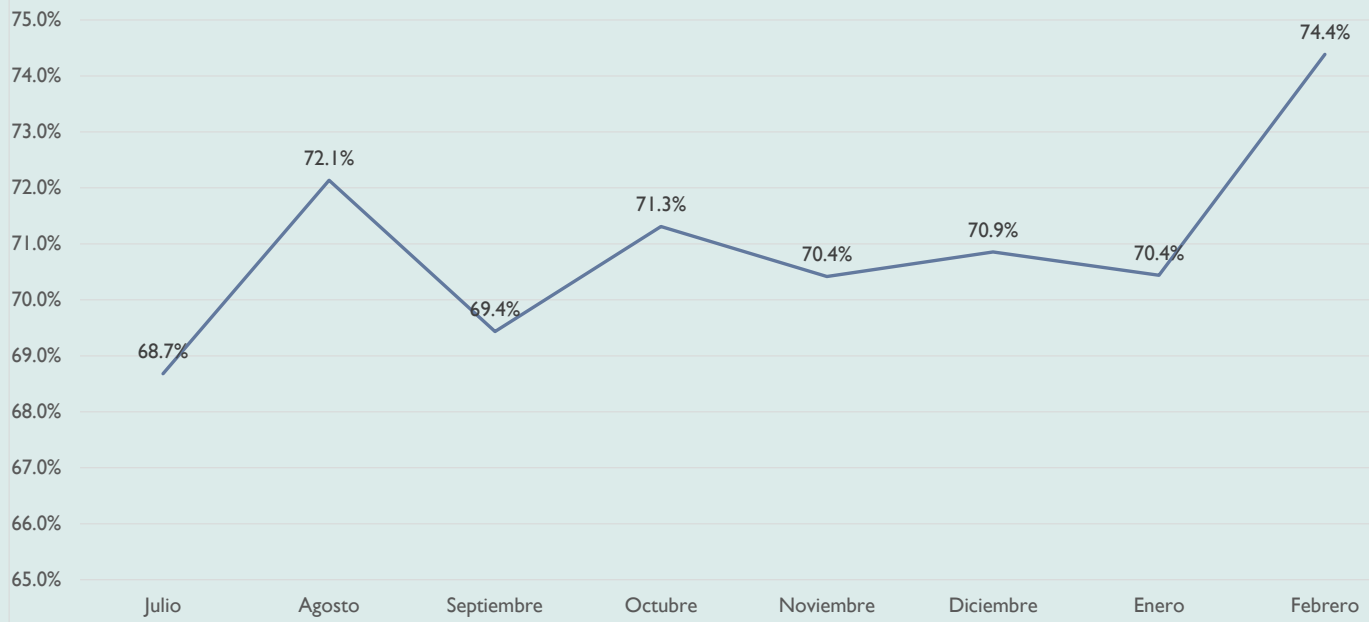

Distribución Porcentual de Citas no Completadas

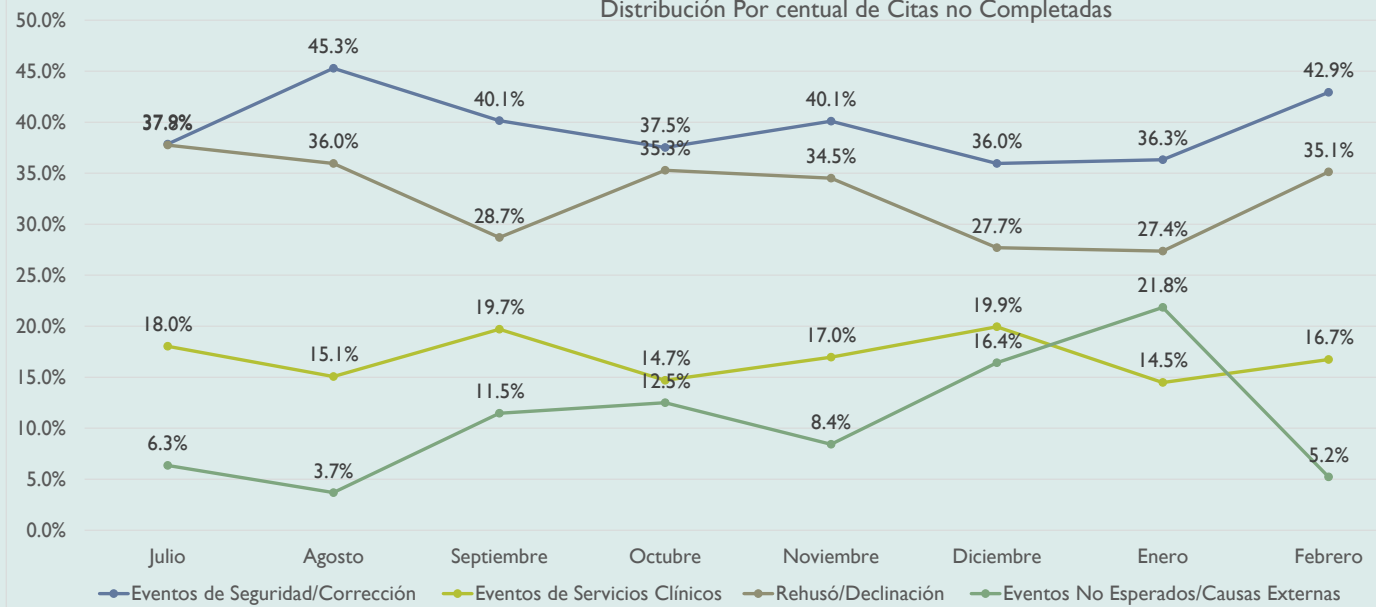

REPORTE MENSUAL ESTADÍSTICAS

Clinicas Ambulatorias Externas - Citas y Estudios Extra Institucionales

BAYAMÓN	Julio	Agostos	Septiembre	Octubre	Noviembre	Diciembre	Enero	Febrero	Marzo	Abril	Mayo	Junio	TOTAL
Servicios Médicos Solicitados	82	134	137	84	109	107	79	92					824
Servicios Médicos Atendidos	57	76	98	63	74	43	42	52					505
Atendidos	25	58	39	21	35	64	37	40					319
Atendias	69.5%	56.7%	71.5%	75.0%	67.9%	40.2%	53.2%	56.5%					61.3%
a:													
Seguridad/Correcion	10	8	13	4	10	50	16	24					135
Eventos de Servicios Clinicos	2	10	6	2	2	5	6	3					36
Rehuso/Declinacion	9	28	20	13	20	9	2	6					107
Externas	4	12	0	2	3	0	13	7					41
Total	25	58	39	21	35	64	37	40					319
GUAYAMA	Julio	Agostos	Septiembre	Octubre	Noviembre	Diciembre	Enero	Febrero	Marzo	Abril	Mayo	Junio	TOTAL
Servicios Médicos Solicitados	45	25	34	41	36	3	10	12					206
Servicios Médicos Atendidos	35	20	27	36	29	1	8	10					166
Atendidos	10	5	8	5	7	2	2	2					41
Atendias	77.8%	80.0%	77.9%	87.8%	80.6%	33.3%	80.0%	83.3%					80.3%
Servicios no fue ofrecido debido a:													
Seguridad/Correcion	1	0	0	0	0	2	0	0					3
Eventos de Servicios Clinicos	1	0	0	0	0	0	0	0					1
Rehuso/Declinacion	8	5	8	5	7	0	1	2					36
Externas	0	0	0	0	0	0	1	0					1
Total	10	5	8	5	7	2	2	2					41
GUERRERO	Julio	Agostos	Septiembre	Octubre	Noviembre	Diciembre	Enero	Febrero	Marzo	Abril	Mayo	Junio	TOTAL
Servicios Médicos Solicitados	7	12	16	13	12	2	21	10					93
Servicios Médicos Atendidos	1	9	10	7	8	0	15	8					58
Atendidos	6	3	6	6	4	2	6	2					35
Atendias	14.3%	75.0%	62.5%	56.0%	66.7%	0.0%	71.4%	80.0%					62.7%
Servicios no fue ofrecido debido a:													
Seguridad/Correcion	1	0	0	0	0	2	0	0					3
Eventos de Servicios Clinicos	0	0	0	0	0	0	0	0					0
Rehuso/Declinacion	5	3	6	6	4	0	6	2					32
Externas	0	0	0	0	0	0	0	0					0
Total	6	3	6	6	4	2	6	2					35
MAYAGÜEZ	Julio	Agostos	Septiembre	Octubre	Noviembre	Diciembre	Enero	Febrero	Marzo	Abril	Mayo	Junio	TOTAL
Servicios Médicos Solicitados	17	11	16	15	13	3	12	31					118
Servicios Médicos Atendidos	14	10	13	13	11	3	11	24					99
Atendidos	3	1	3	2	2	0	1	7					19
Atendias	82.4%	90.9%	81.3%	84.8%	84.6%	100.0%	91.7%	77.4%					83.7%
Servicios no fue ofrecido debido a:													
Seguridad/Correcion	0	0	0	0	0	0	0	1					1
Eventos de Servicios Clinicos	0	0	0	0	0	0	0	0					0
Rehuso/Declinacion	2	1	3	2	2	0	1	5					16
Eventos No Esperados/Causas E	1	0	0	0	0	0	0	1					2
Total	3	1	3	2	2	0	1	7					19
PONCE	Julio	Agostos	Septiembre	Octubre	Noviembre	Diciembre	Enero	Febrero	Marzo	Abril	Mayo	Junio	TOTAL
Servicios Médicos Solicitados	80	84	84	84	83	50	52	85					602
Servicios Médicos Atendidos	58	57	39	63	54	27	19	42					359
Atendidos	22	27	45	21	29	23	33	43					243
Atendias	72.5%	67.9%	46.1%	75.0%	65.1%	54.0%	36.5%	49.4%					59.6%
Servicios no fue ofrecido debido a:													
Seguridad/Correcion	1	9	4	4	3	12	16	22					71
Eventos de Servicios Clinicos	0	2	27	2	8	0	3	6					48
Rehuso/Declinacion	15	15	14	13	18	11	13	14					113
Eventos No Esperados/Causas E	6	1	0	2	0	0	1	1					11
Total	22	27	45	21	29	23	33	43					243
SABANA HOYOS	Julio	Agostos	Septiembre	Octubre	Noviembre	Diciembre	Enero	Febrero	Marzo	Abril	Mayo	Junio	TOTAL
Servicios Médicos Solicitados	7	6	7	6	7	2	3	3					41
Servicios Médicos Atendidos	3	4	6	4	3	1	0	3					24
Atendidos	4	2	1	2	4	1	3	0					17
Atendias	42.9%	66.7%	85.7%	66.7%	42.9%	50.0%	0.0%	100.0%					58.5%
Servicios no fue ofrecido debido a:													
Seguridad/Correcion	1	1	0	0	0	1	0	0					3
Eventos de Servicios Clinicos	0	0	0	0	0	0	0	0					0
Rehuso/Declinacion	1	1	1	2	4	0	0	0					9
Eventos No Esperados/Causas	2	0	0	0	0	0	3	0					5
Total	4	2	1	2	4	1	3	0					17

MUJERES	Julio	Agotos	Septiembre	Octubre	Noviembre	Diciembre	Enero	Febrero	Marzo	Abril	Mayo	Junio	TOTAL
Servicios Médicos Solicitados	3	2	3	3	3	2	3	18					37
Servicios Médicos Atendidos	2	1	3	2	2	2	3	12					27
Atendidos	1	1	0	1	1	0	0	6					10
Atendias	66.7%	50.0%	100.0%	66.7%	66.7%	100.0%	100.0%	66.7%					73.0%
Servicios no fue ofrecido debido a:													
Seguridad/Correcion	0	0	0	0	0	0	0	0					0
Eventos de Servicios Clínicos	0	0	0	0	0	0	0	0					0
Rehusos/Declinacion	1	1	0	1	1	0	0	6					10
Eventos No Esperados/Causas	0	0	0	0	0	0	0	0					0
Total	1	1	0	1	1	0	0	6					10
ZARZAL	Julio	Agotos	Septiembre	Octubre	Noviembre	Diciembre	Enero	Febrero	Marzo	Abril	Mayo	Junio	TOTAL
Servicios Médicos Solicitados	10	9	9	12	10	3	5	7					65
Servicios Médicos Atendidos	7	5	5	7	7	3	5	6					45
Atendidos	3	4	4	5	3	0	0	1					20
Atendias	70.0%	55.6%	55.6%	58.3%	70.0%	100.0%	100.0%	85.7%					69.2%
Servicios no fue ofrecido debido a:													
Seguridad/Correcion	0	0	0	0	0	0	0	0					0
Eventos de Servicios Clínicos	0	1	0	0	0	0	0	0					1
Rehusos/Declinacion	3	3	4	5	3	0	0	1					19
Eventos No Esperados/Causas	0	0	0	0	0	0	0	0					0
Total	3	4	4	5	3	0	0	1					20
PROGRAMA DE SALUD CORRECCIONAL	Julio	Agotos	Septiembre	Octubre	Noviembre	Diciembre	Enero	Febrero	Marzo	Abril	Mayo	Junio	TOTAL
Servicios Médicos Solicitados	251	283	306	258	273	172	185	258					1,985
Servicios Médicos Atendidos	177	182	200	195	188	80	103	157					1,282
Atendidos	74	101	106	63	85	92	82	101					703
Atendias	70.5%	64.3%	65.5%	75.6%	68.9%	46.5%	55.7%	60.9%					64.6%
Servicios no fueron ofrecido debido a:													
Seguridad/Correcion	14	18	17	8	13	67	32	47					216
Eventos de Servicios Clínicos	3	13	33	4	10	5	9	9					86
Rehusos/Declinacion	44	57	56	47	59	20	23	36					342
Eventos No Esperados/Causas	13	13	0	4	3	0	18	9					60
Total	74	101	106	63	85	92	82	101					704
atendidos													
Seguridad/Correcion	18.9%	17.8%	16.0%	12.7%	15.3%	72.8%	39.0%	46.5%					30.7%
Eventos de Servicios Clínicos	4.1%	12.9%	31.1%	6.3%	11.8%	5.4%	11.0%	8.9%					12.2%
Rehusos/Declinacion	59.5%	56.4%	52.8%	74.6%	69.4%	21.7%	28.0%	35.6%					48.6%
Eventos No Esperados/Causas	17.6%	12.9%	0.0%	6.3%	3.5%	0.0%	22.0%	8.9%					8.5%
Total	100.0%	100.0%	100.0%	100.0%	100.0%	100.0%	100.0%	100.0%					100.0%

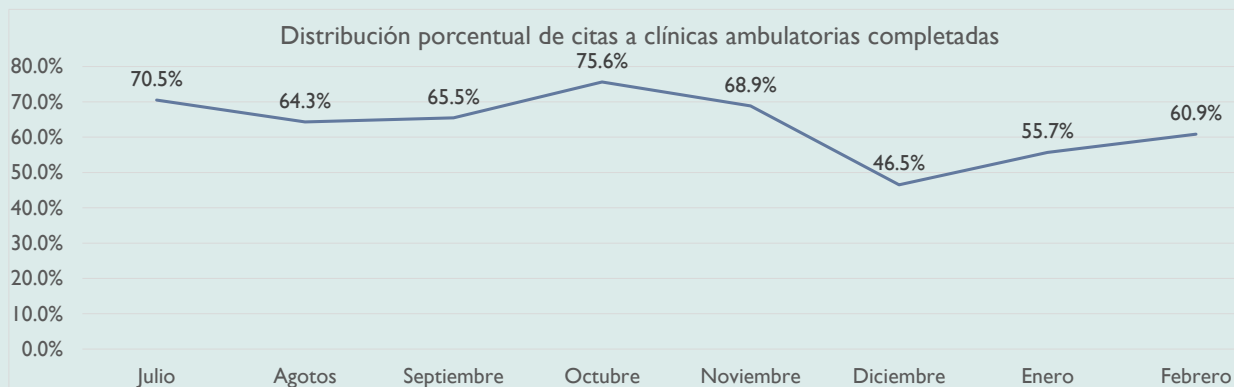

Distribución Por cental de Citas no Completadas

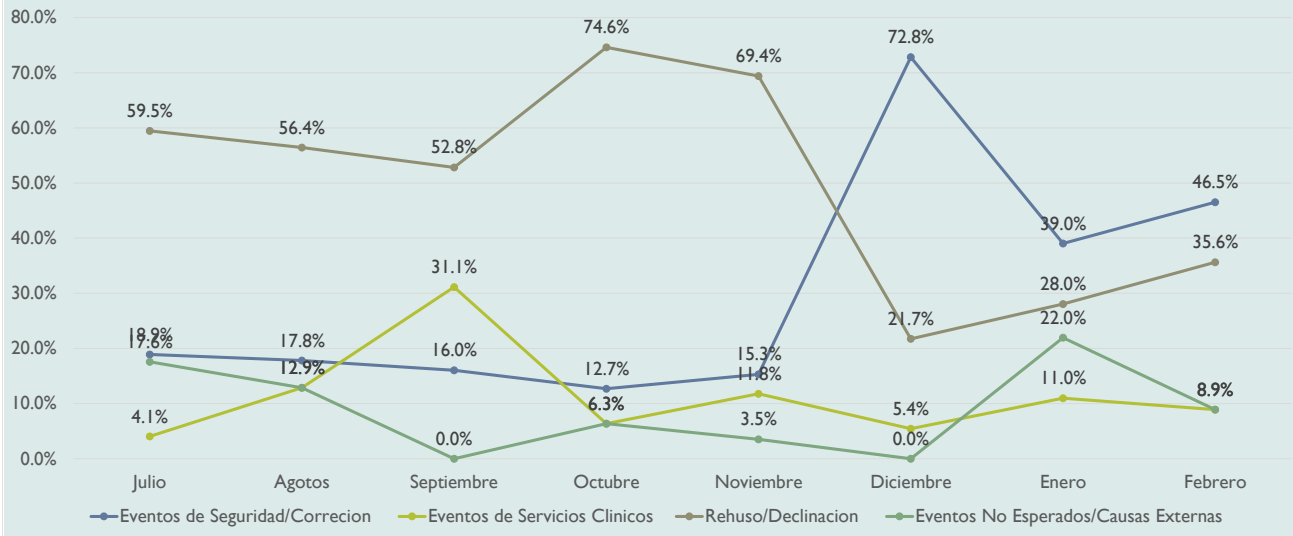

REPORTE MENSUAL ESTADÍSTICAS

FEBRERO, 2022

Sala de Emergencia	7:00 - 3:00	3:00 - 11:00	11:00-7:00	Total	Población	Utilización/Población
Bayamón*	83	203	46	332	2,413	13.8%
Guayama**	59	69	2	130	1,022	12.7%
Guerrero	62	97	16	175	664	26.4%
Mayagüez	31	37	12	80	404	19.8%
Ponce	168	227	53	448	2,092	21.4%
Sabana Hoyos	147	201	2	350	403	86.8%
Zarzal	4	30	1	35	193	18.1%
Total	554	864	132	1,550	7,191	28.4%

*Bayamón incluye Centro Correccional de Bayamón, Centro Médico Correccional y Centro de Rehabilitación de Mujeres

**Guayama incluye Salinas

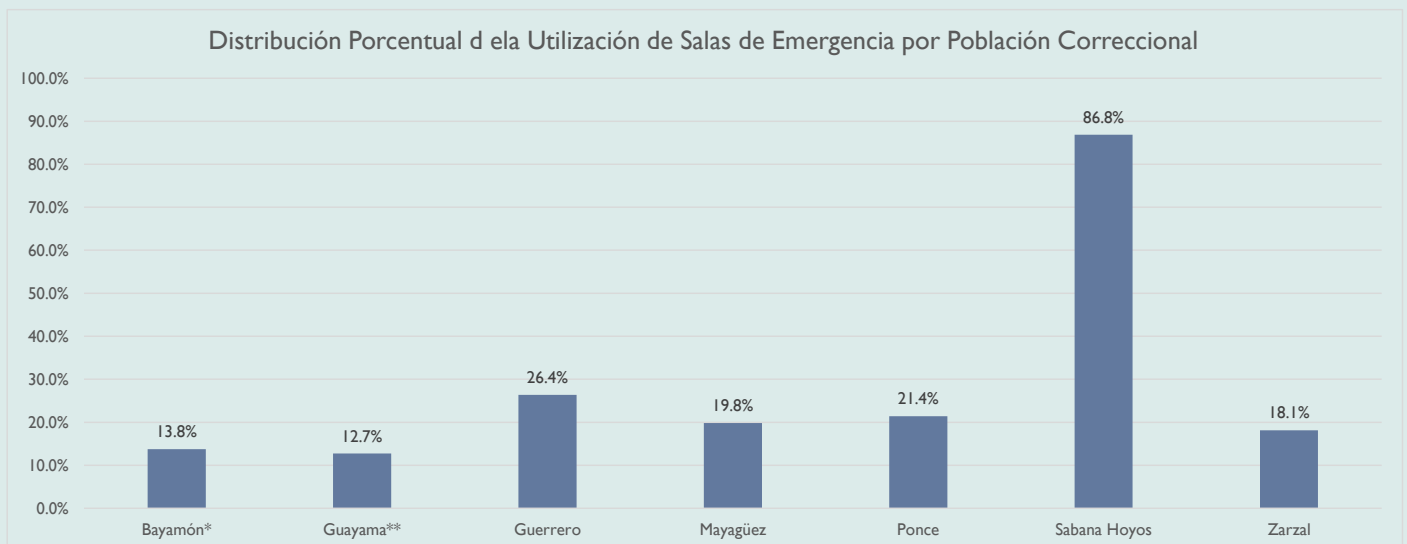
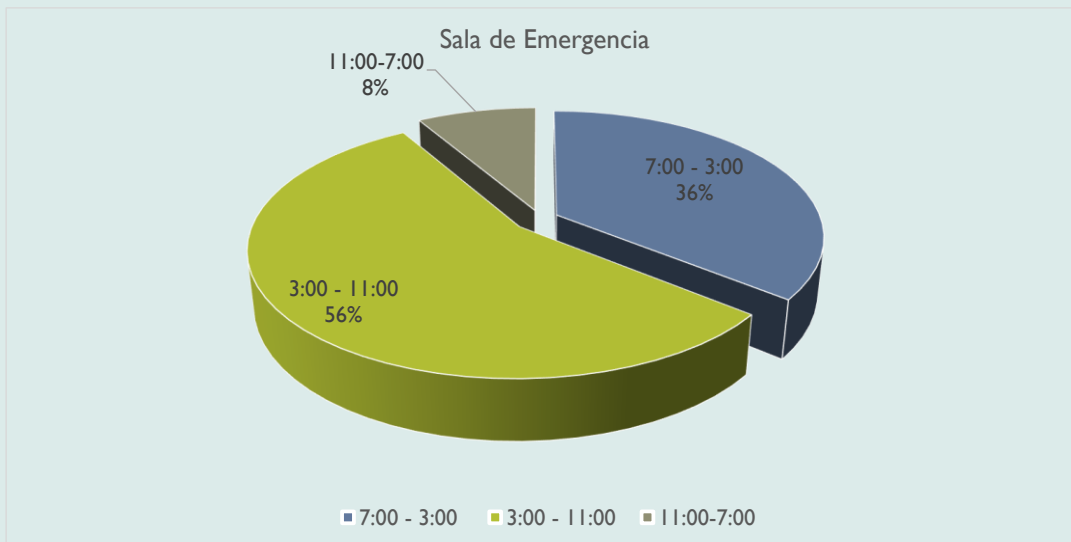

REPORTE MENSUAL ESTADÍSTICAS

FEBRERO, 2022

Dormitorios Médicos	Capacidad/Camas	Admisiones	Altas	Días Pacientes	Ocupación	Censo Promedio/Mensual
Ponce 500	44	1	1	910	73.9%	33
Sub Total	44	1	1	910	73.9%	33
Servicios Internos de Salud Mental y Tratamiento de Trastornos por uso de Sustancias	Capacidad/Camas	Admisiones	Altas	Días Pacientes	Ocupación	Censo Promedio/Mensual
Unidad Psicosocial de Ponce 500	16	2	0	364	81.3%	13
Unidad Residencial de Tx Sustancias Bayamón	30	1	0	489	58.2%	17
Unidad Residencial de Tx Sustancias Ponce	150	3	2	1,456	34.7%	52
Unidad Residencial de Tx Sustancias Aguadilla	43	0	3	897	74.5%	32
Sub Totales	239	6	5	3,206	47.9%	115
Total Servicios Internos	283	7	6	4,116	51.9%	147

Distribución Porcentual de Ocupación
Servicios Internos de Salud Mental y Tratamiento de Trastornos por uso de Sustancias

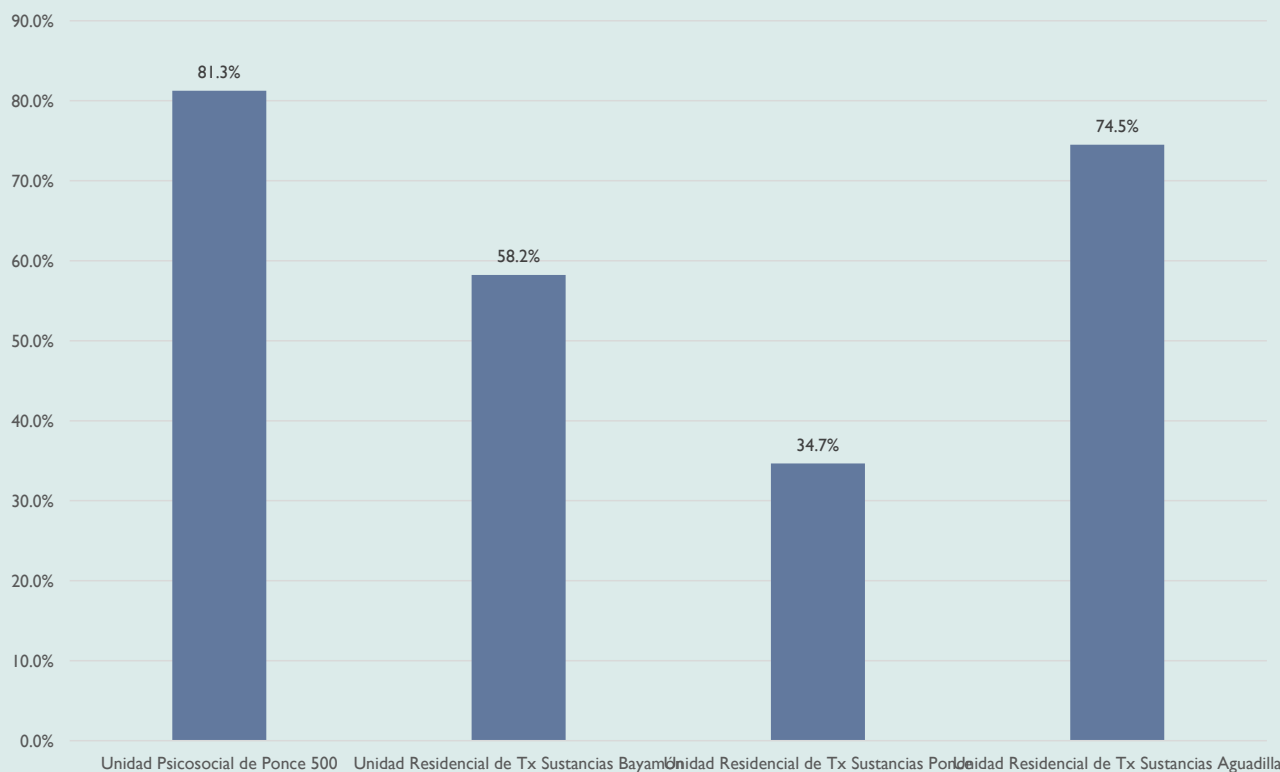

REPORTE MENSUAL ESTADÍSTICAS

FEBRERO, 2022

Centro Médico Correccional	Capacidad/Camas	Admisiones	Altas	Días Pacientes	Ocupación	Censo Promedio/Mensual
UI Medica Care	25	31	28	308	44.0%	11
UII Medica Care	21	21	17	86	14.6%	3
Medical Care Women's Unit	10	10	15	104	37.1%	4
Extender Care Medical Unit	30	5	3	702	83.6%	25
Extend Care Mental Unit	33	7	6	758	82.0%	27
Medication Assisted Withdrawal Unit	31	98	115	553	63.7%	20
Acute Psychiatric Care Unit	35	68	40	432	44.1%	15
Total	185	240	224	2943	56.8%	105

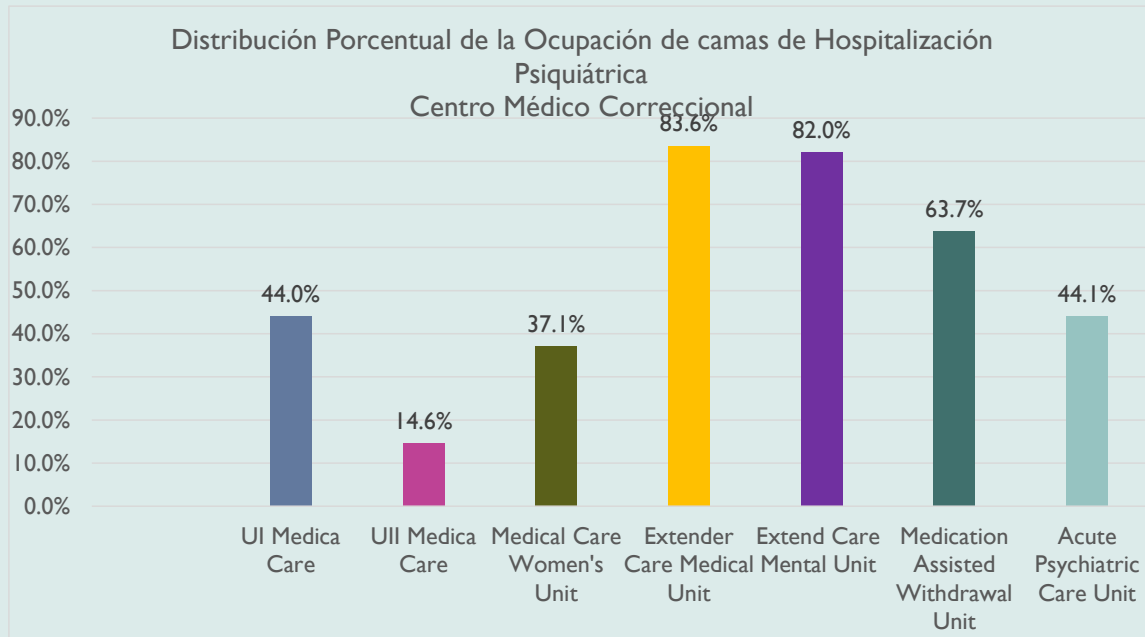

REPORTE MENSUAL ESTADÍSTICAS

FEBRERO, 2022

Educación en Salud	Actividades Individuales	Actividades Grupales	Total de Actividades	Participación de Confinados en Actividades Grupales
Bayamón/CMC	801	11	2,271	330
Guayama	945	21	1,202	798
Guerrero	150	9	99	708
Mayagüez	117	57	494	635
Ponce	334	126	2,717	1,079
Sabana Hoyos	32	25	445	257
Mujeres	67	7	127	162
Zarzal	168	0	0	3
Total	2,614	256	7,355	3,972

Distribución porcentual de Actividades de Educación en Salud

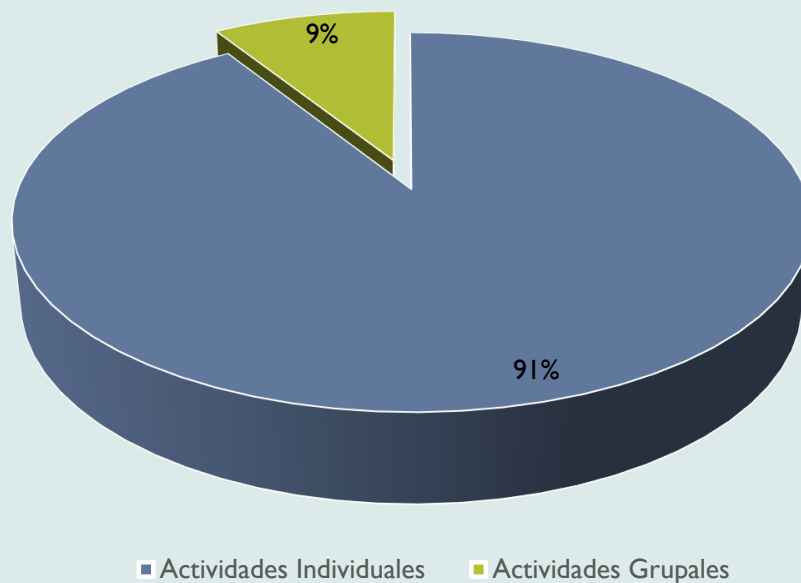

REPORTE MENSUAL ESTADISTICAS

FEBRERO, 2022

Control de Infecciones	HIV	Hepatitis C	Herpes Zoster	Varicelas	Sarampión	COVID19	Otras	Total	Población	Incidencia/Población
Bayamón	52	344	0	0	0	1	11	408	2,049	19.9%
Guayama*	27	218	0	0	0	20	4	269	1,022	26.3%
Guerrero	10	287	0	0	0	0	2	299	664	45.0%
Mayagüez	5	110	0	0	0	0	1	116	404	28.7%
Ponce	24	132	0	0	0	40	13	209	2,092	10.0%
Sabana Hoyos	8	98	0	0	0	8	3	117	403	29.0%
Mujeres	7	14	0	0	0	40	1	62	234	26.5%
Zarzal	7	41	0	0	0	0	0	48	193	24.9%
Centro Medico Correccional	0	5	0	0	0	3	0	8	130	6.2%
Total	140	1,249	0	0	0	112	35	1,536	7,191	24.1%

* Incluye Salinas

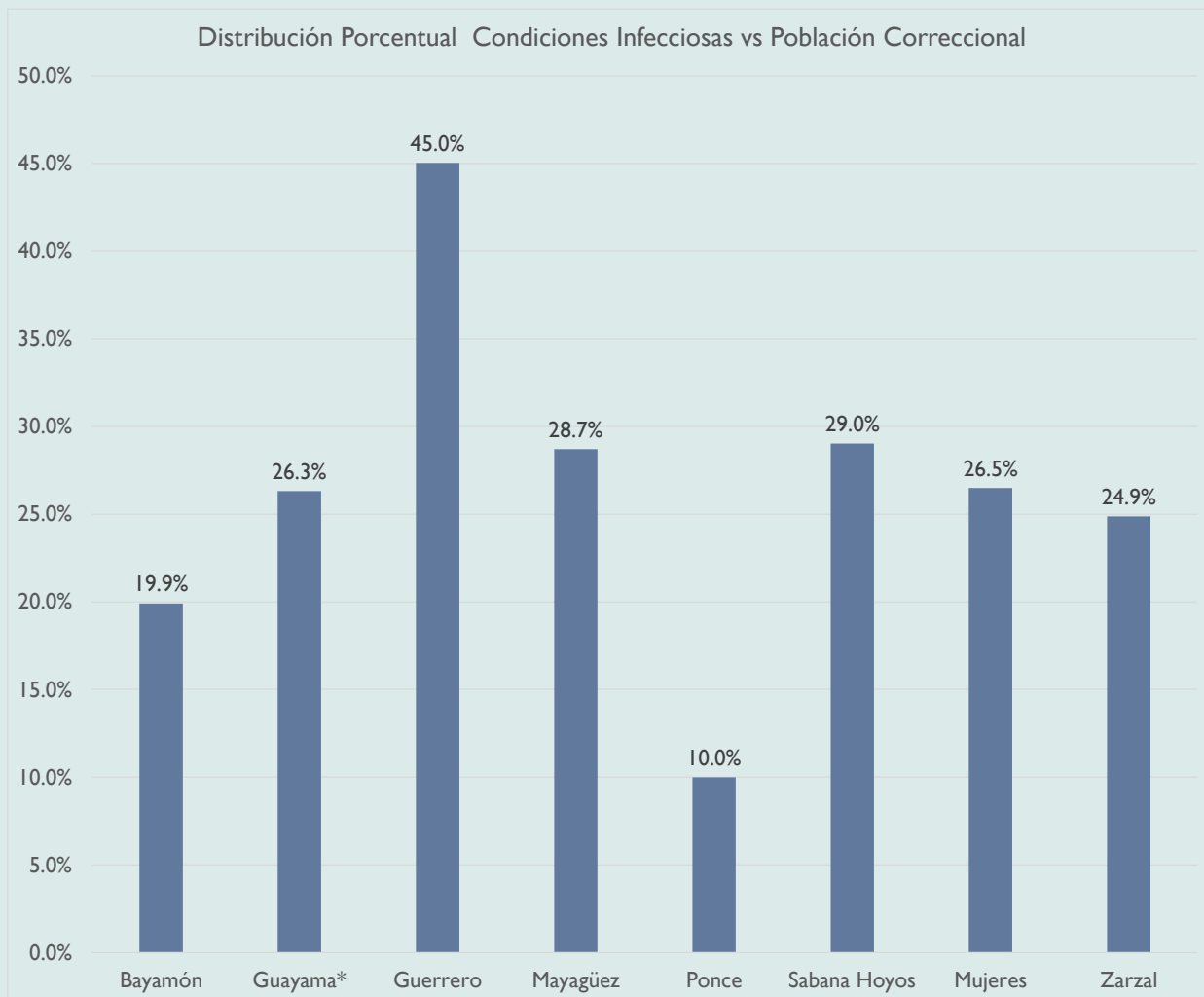

REPORTE MENSUAL ESTADÍSTICAS

FEBRERO, 2022

SERVICIOS	CANTIDAD/VOLUMEN	POBLACION	PROPORCION SERVICIOS/POBLACION
Centro de Ingresos	446	7,191	0.06
Servicios Ambulatorios	11,979	7,191	1.67
Educación en Salud	7,355	7,191	1.02
Servicios de Emergencia	1,550	7,191	0.22
Servicios Internos	147	7,191	0.02
Servicios Hospitalarios	105	7,191	0.01
Total	21,582	7,191	3.00

PROPORCION SERVICIOS/POBLACION

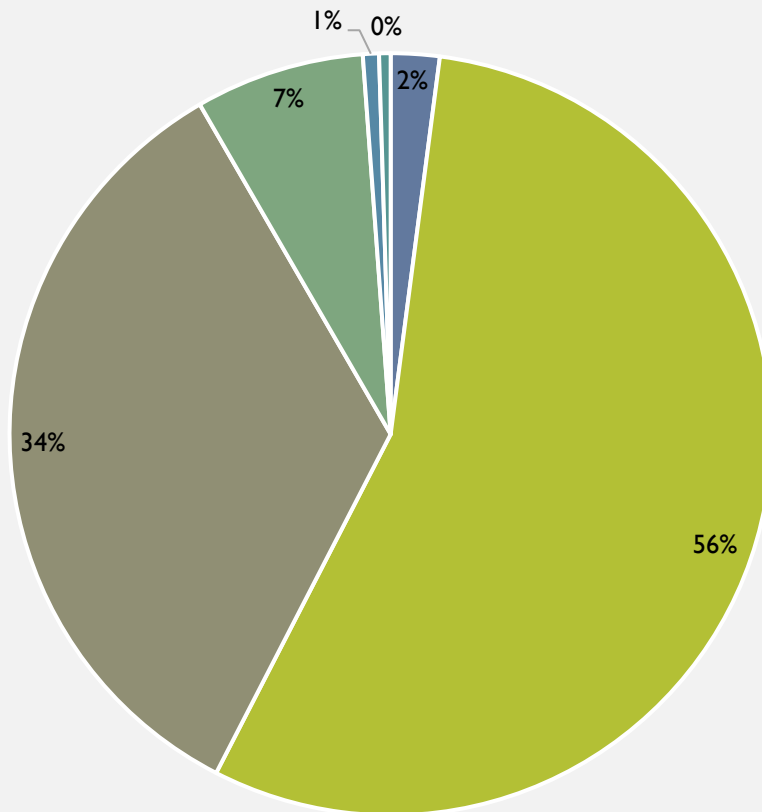

- Centro de Ingresos
- Servicios Ambulatorios
- Educación en Salud
- Servicios de Emergencia
- Servicios Internos
- Servicios Hospitalarios

REPORTE MENSUAL ESTADÍSTICAS

SERVICIOS	JUL	AGO	SEP	OCT	NOV	DIC	ENE	FEB	MAR	APR	MAY	JUNE
Centro de Ingresos	459	499	576	440	497	398	467	446				
Servicios Ambulatorios	12,511	13,710	13,145	14,052	13,796	12,131	11,096	11,979				
Educación en Salud	4,902	5,852	5,013	4,902	4,983	2,906	1,555	7,355				
Servicios de Emergencia	2,087	2,245	2,013	2,461	2,313	1,660	1,662	1,550				
Servicios Internos	81	71	133	134	130	139	136	147				
Servicios Hospitalarios	102	100	83	101	110	107	115	105				
Total	20,142	22,477	20,963	22,090	21,829	17,341	15,032	21,582	0	0	0	0



REPORTE MENSUAL ESTADÍSTICAS

FEBRERO, 2022

Variables de Medición	Descripción Estadística
Solicitudes	Número total de solicitudes de servicios clínicos generados por los confinados durante el mes reportado.
Atendidos	Número total de encuentros o visitas a clínicas ambulatorio, según aplique.
Por ciento (%) de cumplimiento	Razón entre las citas programadas y las atendidas sin ningún tipo de ajuste.
Servicios Extrainstitucionales	Número total de confinados programado para servicios de cuidado ambulatorio en instituciones de salud de la comunidad.
Servicios Interinstitucionales	Número total de confinados programado para servicios de cuidado ambulatorio en una de las instituciones del Sistema Correccional.
Servicios Intrainstitucionales	Número total de citas programadas para servicios de cuidado ambulatorio en la institución donde se mantiene confinado.
Capacidad de camas	Se refiere a la capacidad de camas en número en el respectivo servicio de ingreso.
Camas disponibles durante el mes	Se refiere al número total de camas disponibles en el respectivo servicio de ingreso.
Admisiones	Se refiere al número total de detenidos/confinados admitidos en el respectivo servicio de ingreso.
Altas	Se refiere al número total de detenidos/confinados dados de alta del respectivo servicio de ingreso.
Días admisión	Se refiere a la suma de días admisiones generados por la admisión de los detenidos/confinados en el respectivo servicio de ingreso.
Estadía promedio (en días)	Se refiere a la razón (ratio) entre días de servicio y del total de detenidos/confinados dados de alta o fallecidos durante el mes.

Por ciento de ocupación

Se refiere a la razón (ratio) entre días Pacientes y el producto de Capacidad de Camas durante el respectivo mes y el número de días en el mes, multiplicado por 100. Este se presenta como por ciento.

Promedio diario de censo

Se refiere a la razón (ratio) entre los Días Pacientes y el número de días del respectivo mes.

Actividades Educativas

Se refiere al número total de actividades de educación en salud o encuentros provistos a los confinados durante el respectivo mes.

Preparado



Luis Felipe Ortiz, RN/MSN, MPH, ASQC, CCS, DBA ©



Physician
Correctional

Director
Quality of Services/Compliance



787-520-6161 Ex. 1036



lortiz@physiciancorrectional.com



Abdiel Couvertier Camacho



Physician
Correctional

Oficial Estadístico



787-520-6110 Ext. 1004



acouver@physiciancorrectional.com