



Physician
Correctional

REPORTE ESTADÍSTICO

Programa de Salud Correccional

ABRIL, 2022

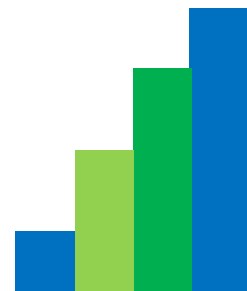

PHYSICIAN CORRECTIONAL, INC



Physician Correctional, Inc. es una corporación privada, que surge de la necesidad de desarrollar y brindar servicios integrados de salud física, dental y mental a todos los (as) sentenciados (as) y sumariados, (as) adultos y adultos jóvenes bajo la custodia de Departamento de Rehabilitación y Corrección de Puerto Rico. Nuestros modelos de servicio están basados en el cumplimiento del MMCHP y todas las órdenes y estipulaciones del Tribunal de los Estados Unidos para el Distrito de Puerto Rico en el caso Morales Feliciano vs Gobierno de Puerto Rico 79-004 (PG) y las regulaciones estatales aplicables. Como parte de nuestro modelo se incorporan los estándares de acreditación de la *National Commission on Correctional Health Care* que guían la prestación de servicios

El modelo de servicios esta está dirigido a cubrir las necesidades de salud de la población confinada, enfatizando la promoción de la salud a través de la educación y modificación de estilos de vida para la disminución de conductas de alto riesgo y la prevención del deterioro de la salud de los confinados.

El reporte estadístico de los servicios de salud correccional presenta la estadística descriptiva del movimiento de servicios ofrecidos al confinado. Los datos son presentados utilizando la distribución de frecuencia para establecer el volumen de servicios, el por ciento para determinar la eficiencia del servicio y la proporción o promedio para establecer la adecuacidad.

Contenido

- Población Correccional por Institución
- Movimiento de Servicios en los Centros de Ingresos
- Movimiento de Servicios Ambulatorios
 - Solicitudes de Servicios Médicos - Sick Call
 - Servicios Ofrecidos en Clínicas Ambulatorias - Citas Intrainstitucionales
 - Servicios Especializados - Clínicas Inter Institucionales
 - Servicios de Clínicas Externa
 - Servicios de Salud Mental
 - Servicios Dentales
- Servicios de Sala de Emergencia
- Servicios Internos
 - Infirmery
 - Dormitorio Médico
 - Unidades Psicosociales
 - Unidades Residenciales de Tratamiento para Confinados con problemas adictivos
- Servicios de Hospitalización Psiquiátrica - CMC
- Educación en Salud
- Control de Infecciones
- Resumen de Servicios

REPORTE MENSUAL ESTADÍSTICAS

ABRIL, 2022

Institución Correccional	Hombres	Mujeres	Total	Por ciento
Bayamón	2025		2,025	28.4%
Guayama	850		850	11.9%
Guerrero	653		653	9.2%
Mayagüez	429		429	6.0%
Ponce	2040		2,040	28.6%
Sabana Hoyos	470		470	6.6%
Mujeres		236	236	3.3%
Zarzal	206		206	2.9%
Salinas	119		119	1.7%
Centro Medico Correccional	105		105	1.5%
Total	6,897	236	7,133	100.0%

Distribución de la Población Correccional por Institución

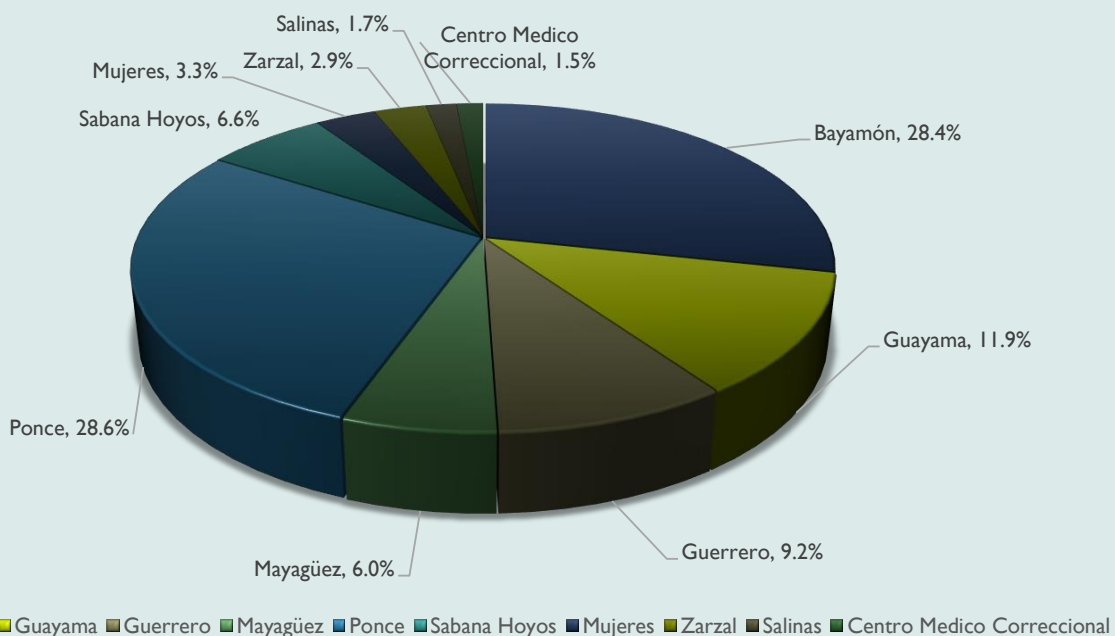

REPORTE MENSUAL ESTADÍSTICAS

ABRIL, 2022

CENTRO DE INGRESO	INGRESOS	EXCARCELADOS	ADMISIONES	EVALUADOS	CUMPLIMIENTO CLERANCE
Centro Ingreso Bayamón					
Hombres	267	27	240	235	97.9%
Mujeres	49	7	42	40	95.2%
Sub Total	316	34	282	275	97.5%
Centro Ingreso Ponce	132	15	117	112	95.7%
General	448	49	399	387	97.0%
Evaluados con clearance >7 dias					

MOVIMIENTO ESTADISTICO CENTROS DE INGRESOS

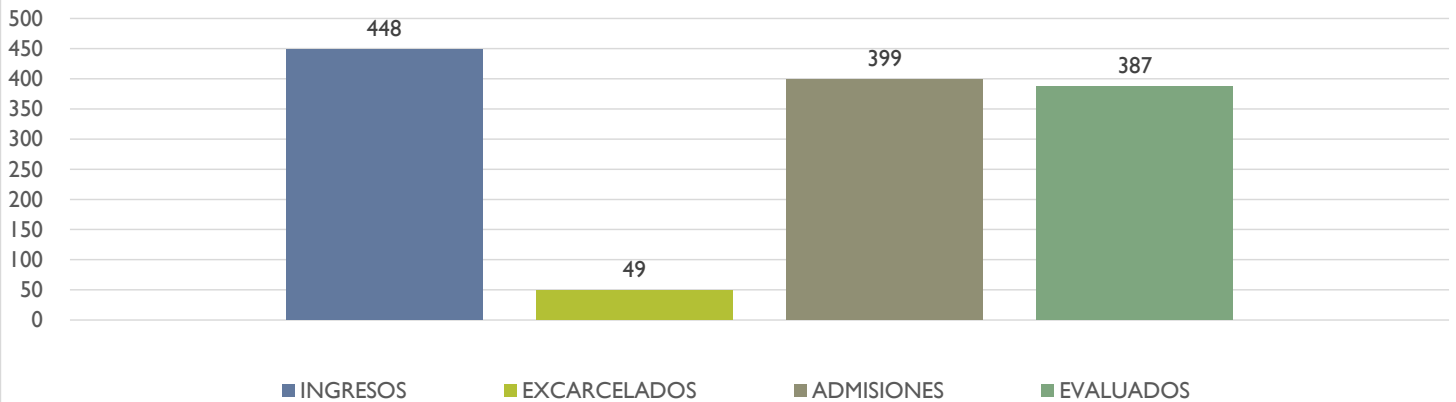

DISTRIBUCION PORCENTUAL CUMPLIMIENTO CLERANCE POR CENTRO DE INGRESO

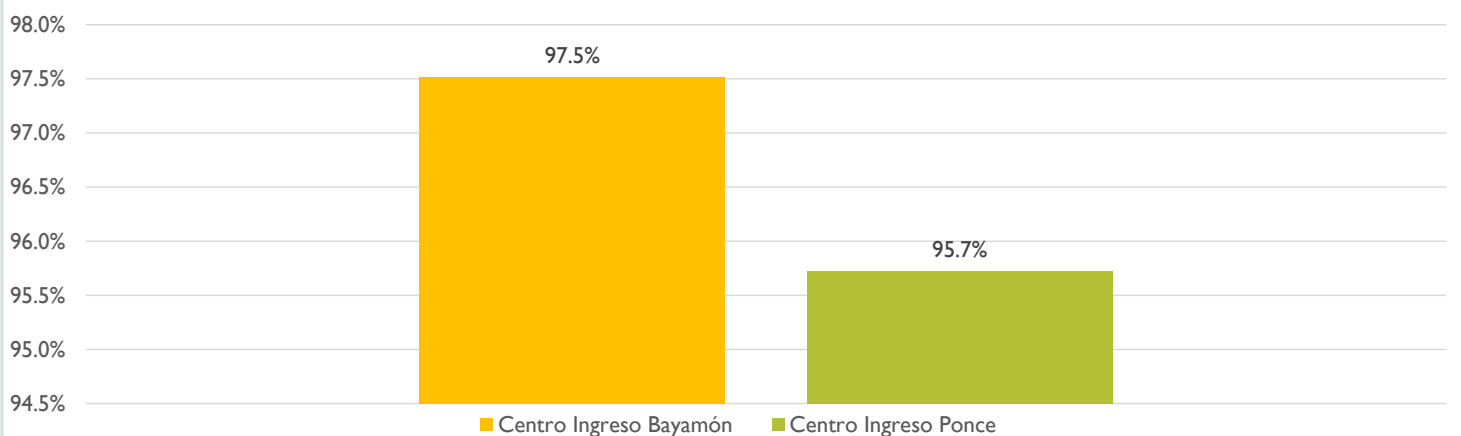

REPORTE MENSUAL ESTADISTICAS

ABRIL, 2022

SICK CALL	PROGRAMADOS	ATENDIDOS	POR CIENTO
Bayamón	914	968	105.9%
Guayama	519	517	99.6%
Guerrero	273	258	94.5%
Mayagüez	177	177	100.0%
Ponce	1233	1068	86.6%
Sabana Hoyos	3848	384	10.0%
Cárcel de Mujeres	285	243	85.3%
Zarzal	77	77	100.0%
Total	7326	3692	50.4%

CLINICAS AMBULATORIAS	PROGRAMADOS	ATENDIDOS	POR CIENTO
INTRAINSTITUCIONAL			
Bayamón	1284	770	60.0%
Guayama	1069	916	85.7%
Guerrero	484	286	59.1%
Mayagüez	1008	849	84.2%
Ponce	937	579	61.8%
Sabana Hoyos	165	131	79.4%
Cárcel de Mujeres	418	258	61.7%
Zarzal	395	337	85.3%
Total	5760	4126	71.6%

CLINICAS ESPECIALIZADAS	PROGRAMADOS	ATENDIDOS	POR CIENTO
INTER INSTITUCIONAL			#DIV/0!
Cirugía Menor	0	0	
Optometría	65	44	67.7%
Fisiatra	53	39	73.6%
Terapia Física	212	84	39.6%
Dental Quirúrgico	0	0	
Podiatra	12	7	58.3%
Maxilofacial	0	0	
Rayos-X	11	11	100.0%
Sonografía	21	21	100.0%
CT-Scan	10	10	100.0%
Medicina Interna	2	2	100.0%
Cardiología	0	0	
Ecocardiograma	0	0	
Infectología	15	10	66.7%
Reumatología	4	4	100.0%
Total	405	232	57.3%

CLINICAS/ESTUDIOS EXTERNOS	PROGRAMADOS	ATENDIDOS	POR CIENTO
EXTRA INSTITUCIONAL			#DIV/0!
Bayamón	95	69	72.6%
Guayama	57	39	68.4%
Guerrero	11	7	63.6%
Mayagüez	19	16	84.2%
Ponce	69	35	50.7%
Sabana Hoyos	3	3	100.0%
Cárcel de Mujeres	5	4	80.0%
Zarzal	8	5	62.5%
Total	267	178	66.7%

Salud Mental	PROGRAMADOS	ATENDIDOS	POR CIENTO
Bayamón	892	567	63.6%
Guayama	681	584	85.8%
Guerrero	233	152	65.2%
Mayagüez	866	747	86.3%
Ponce	592	410	69.3%
Sabana Hoyos	111	106	95.5%
Cárcel de Mujeres	149	89	59.7%
Zarzal	148	115	77.7%
Total	3672	2770	75.4%

Servicios Dentales	PROGRAMADOS	ATENDIDOS	POR CIENTO
Bayamón	380	193	50.8%
Guayama	90	83	92.2%
Guerrero	107	69	64.5%
Mayagüez	24	11	45.8%
Ponce	154	55	35.7%
Sabana Hoyos	0	0	#DIV/0!
Cárcel de Mujeres	75	46	61.3%
Zarzal	68	49	72.1%
Total	898	506	56.3%

Servicios Ambulatorios	PROGRAMADOS	ATENDIDOS	POR CIENTO
Bayamón	3565	2567	72.0%
Guayama	2416	2139	88.5%
Guerrero	1108	772	69.7%
Mayagüez	2094	1800	86.0%
Ponce	2985	2147	71.9%
Sabana Hoyos	4127	624	15.1%
Cárcel de Mujeres	932	640	68.7%
Zarzal	696	583	83.8%
Sub Total	17923	11272	62.9%
Servicios Especializados	405	232	57.3%
Total	18328	11504	62.8%

Servicios Ambulatorios	Confinados Atendidos	Censo Promedio Población	POR CIENTO
Bayamón*	2567	2,130	83.0%
Guayama*	2139	119	5.6%
Guerrero	772	653	84.6%
Mayagüez	1800	429	23.8%
Ponce	2147	2,040	95.0%
Sabana Hoyos	624	470	75.3%
Cárcel de Mujeres	640	236	36.9%
Zarzal	583	206	35.3%
Total	11272	6,283	55.7%

REPORTE MENSUAL ESTADÍSTICAS

Solicitudes de Servicios Médicos Sick Call

BAYAMÓN	Julio	Agosto	Septiembre	Octubre	Noviembre	Diciembre	Enero	Febrero	Marzo	Abril	Mayo	Junio	TOTAL
Servicios Médicos Solicitados	950	964	1,015	593	881	835	901	976	1,088	914			9,117
Servicios Médicos Atendidos	884	932	963	535	829	789	856	946	1,033	868			8,635
Servicios Médicos No Atendidos	66	32	52	58	52	46	45	30	55	46			482
Por ciento de Solicitudes	93.1%	96.7%	94.9%	90.2%	94.1%	94.5%	95.0%	96.9%	94.9%	95.0%			94.7%
Servicios no fue ofrecido debido a:													
Eventos de Seguridad/Corrección	1	0	0	2	1	0	0	0	0	0			4
Eventos de Servicios Clínicos	0	0	0	0	0	2	0	0	0	0			2
Rehusos/Declinación	55	32	52	56	48	44	45	30	55	46			463
Eventos No Esperados/Causas	10	0	0	0	3	0	0	0	0	0			13
Total	66	32	52	58	52	46	45	30	55	46			482
GUAYAMA	Julio	Agosto	Septiembre	Octubre	Noviembre	Diciembre	Enero	Febrero	Marzo	Abril	Mayo	Junio	TOTAL
Servicios Médicos Solicitados	711	697	636	731	694	804	663	667	722	519			6,844
Servicios Médicos Atendidos	629	662	636	731	665	803	657	666	722	517			6,688
Servicios Médicos No Atendidos	82	35	0	0	29	1	6	1	0	2			156
Por ciento de Solicitudes	88.5%	95.0%	100.0%	100.0%	95.8%	99.9%	99.1%	99.9%	100.0%	99.6%			97.7%
Servicios no fue ofrecido debido a:													
Eventos de Seguridad/Corrección	9	0	0	0	3	0	2	1	0	1			16
Eventos de Servicios Clínicos	1	0	0	0	0	0	0	0	0	0			1
Rehusos/Declinación	72	35	0	0	26	1	4	0	0	1			139
Eventos No Esperados/Causas	0	0	0	0	0	0	0	0	0	0			0
Total	82	35	0	0	29	1	6	1	0	2			156
GUERRERO	Julio	Agosto	Septiembre	Octubre	Noviembre	Diciembre	Enero	Febrero	Marzo	Abril	Mayo	Junio	TOTAL
Servicios Médicos Solicitados	383	446	412	427	417	491	292	302	297	273			3,740
Servicios Médicos Atendidos	318	401	389	379	372	483	281	287	290	258			3,458
Servicios Médicos No Atendidos	65	45	23	48	45	8	11	15	7	15			282
Por ciento de Solicitudes	83.0%	89.9%	94.4%	88.8%	89.2%	98.4%	96.2%	95.0%	97.6%	94.5%			92.5%
Servicios no fue ofrecido debido a:													
Eventos de Seguridad/Corrección	28	22	0	19	7	6	2	0	0	42			126
Eventos de Servicios Clínicos	0	0	0	0	0	0	0	0	0	38			38
Rehusos/Declinación	37	23	23	29	38	2	9	15	7	73			256
Eventos No Esperados/Causas	0	0	0	0	0	0	0	0	0	0			0
Total	65	45	23	48	45	8	11	15	7	153			420
MAYAGÜEZ	Julio	Agosto	Septiembre	Octubre	Noviembre	Diciembre	Enero	Febrero	Marzo	Abril	Mayo	Junio	TOTAL
Servicios Médicos Solicitados	167	134	233	185	180	183	182	122	158	177			1,721
Servicios Médicos Atendidos	160	132	233	183	177	181	181	122	158	177			1,704
Servicios Médicos No Atendidos	7	2	0	3	3	2	1	0	0	0			18
Por ciento de Solicitudes	95.8%	98.5%	100.0%	98.6%	98.3%	98.9%	99.5%	100.0%	100.0%	100.0%			99.0%
Servicios no fue ofrecido debido a:													
Eventos de Seguridad/Corrección	0	0	0	1	0	0	1	0	0	0			2
Eventos de Servicios Clínicos	0	0	0	0	0	0	0	0	0	0			0
Rehusos/Declinación	7	2	0	2	3	2	0	0	0	0			16
Eventos No Esperados/Causas	0	0	0	0	0	0	0	0	0	0			0
Total	7	2	0	3	3	2	1	0	0	0			18
PONCE	Julio	Agosto	Septiembre	Octubre	Noviembre	Diciembre	Enero	Febrero	Marzo	Abril	Mayo	Junio	TOTAL
Servicios Médicos Solicitados	1,643	1,712	1,895	1,896	1,787	1,645	1,470	1,200	1,385	1,233			15,866
Servicios Médicos Atendidos	1,443	1,508	1,523	1,422	1,474	1,389	1,216	969	1,176	1,068			13,188
Servicios Médicos No Atendidos	200	204	372	474	313	256	254	231	209	165			2,678
Por ciento de Solicitudes	87.8%	88.1%	80.4%	75.0%	82.5%	84.4%	82.7%	80.8%	84.9%	86.6%			83.1%
Servicios no fue ofrecido debido a:													
Eventos de Seguridad/Corrección	85	92	4	242	106	126	75	93	93	60			976
Eventos de Servicios Clínicos	80	66	0	189	84	62	102	80	116	105			884
Rehusos/Declinación	35	43	19	43	123	68	77	58	0	0			466
Eventos No Esperados/Causas	0	3	0	0	0	0	0	0	0	0			3
Total	200	204	23	474	313	256	254	231	209	165			2,329

SABANA HOYOS	Julio	Agosto	Septiembre	Octubre	Noviembre	Diciembre	Enero	Febrero	Marzo	Abril	Mayo	Junio	TOTAL
Servicios Médicos Solicitados	514	424	519	498	489	491	398	449	430	384			4,596
Servicios Médicos Atendidos	472	424	517	486	475	483	387	448	429	384			4,505
Servicios Médicos No Atendidos	42	0	2	12	14	8	11	1	1	0			91
Por ciento de Solicitudes	91.8%	100.0%	99.6%	97.6%	97.1%	98.4%	97.2%	99.8%	99.8%	100.0%			98.0%
Servicios no fue ofrecido debido a:													
Eventos de Seguridad/Corrección	9	0	2	4	4	6	0	0	0	0			25
Eventos de Servicios Clínicos	31	0	0	7	0	0	0	0	0	0			38
Rehusos/Declinación	2	0	0	1	10	2	0	0	1	0			16
Eventos No Esperados/Causas	0	0	0	0	0	0	11	1	0	0			12
Total	42	0	2	12	14	8	11	1	1	0			91
MUJERES	Julio	Agosto	Septiembre	Octubre	Noviembre	Diciembre	Enero	Febrero	Marzo	Abril	Mayo	Junio	TOTAL
Servicios Médicos Solicitados	422	485	443	466	454	364	310	372	271	285			3,872
Servicios Médicos Atendidos	408	451	410	439	427	353	305	345	237	243			3,618
Servicios Médicos No Atendidos	14	34	33	27	27	11	5	27	34	42			254
Por ciento de Solicitudes	96.7%	93.0%	92.6%	94.2%	94.1%	97.0%	98.4%	92.7%	87.5%	85.3%			93.4%
Servicios no fue ofrecido debido a:													
Eventos de Seguridad/Corrección	0	0	0	0	0	0	0	0	0	0			0
Eventos de Servicios Clínicos	0	0	0	0	0	0	0	0	0	0			0
Rehusos/Declinación	14	34	33	27	27	11	5	27	34	42			254
Eventos No Esperados/Causas	0	0	0	0	0	0	0	0	0	0			0
Total	14	34	33	27	27	11	5	27	34	42			254
ZARZAL	Julio	Agosto	Septiembre	Octubre	Noviembre	Diciembre	Enero	Febrero	Marzo	Abril	Mayo	Junio	TOTAL
Servicios Médicos Solicitados	39	68	100	71	70	64	29	39	56	77			613
Servicios Médicos Atendidos	39	67	100	71	69	64	29	39	56	77			611
Servicios Médicos No Atendidos	0	1	0	0	1	0	0	0	0	0			2
Por ciento de Solicitudes	100.0%	98.5%	100.0%	99.6%	98.6%	100.0%	100.0%	100.0%	100.0%	100.0%			99.6%
Servicios no fue ofrecido debido a:													
Eventos de Seguridad/Corrección	0	0	0	0	0	0	0	0	0	0			0
Eventos de Servicios Clínicos	0	0	0	0	0	0	0	0	0	0			0
Rehusos/Declinación	0	1	0	0	1	0	0	0	0	0			2
Eventos No Esperados/Causas	0	0	0	0	0	0	0	0	0	0			0
Total	0	1	0	0	1	0	0	0	0	0			2
PROGRAMA DE SALUD CORRECCIONAL	Julio	Agosto	Septiembre	Octubre	Noviembre	Diciembre	Enero	Febrero	Marzo	Abril	Mayo	Junio	TOTAL
Servicios Médicos Solicitados	4,829	4,930	5,253	4,867	4,972	4,877	4,245	4,127	4,407	3,862			46,369
Servicios Médicos Atendidos	4,353	4,577	4,771	4,246	4,488	4,545	3,912	3,822	4,101	3,592			42,407
Servicios Médicos No Atendidos	476	353	482	622	484	332	333	305	306	270			3,963
Por ciento de Solicitudes	90.1%	92.8%	90.8%	87.2%	90.3%	93.2%	92.2%	92.6%	93.1%	93.0%			91.5%
Servicios no fueron ofrecido													
Eventos de Seguridad/Corrección	132	114	6	268	121	138	80	94	93	103			1,149
Eventos de Servicios Clínicos	112	66	0	196	84	64	102	80	116	143			963
Rehusos/Declinación	222	170	127	158	276	130	140	130	97	162			1,612
Eventos No Esperados/Causas	10	3	0	0	3	0	11	1	0	0			28
Total	476	353	133	622	484	332	333	305	306	408			3,752
Distribución porcentual de no atendidos													
Eventos de Seguridad/Corrección	27.7%	32.3%	4.5%	43.1%	25.0%	41.6%	24.0%	30.8%	30.4%	25.2%			30.6%
Eventos de Servicios Clínicos	23.5%	18.7%	0.0%	31.5%	17.4%	19.3%	30.6%	26.2%	37.9%	35.0%			25.7%
Rehusos/Declinación	46.6%	48.2%	95.5%	25.4%	57.0%	39.2%	42.0%	42.6%	31.7%	39.7%			43.0%
Eventos No Esperados/Causas	2.1%	0.8%	0.0%	0.0%	0.6%	0.0%	3.3%	0.3%	0.0%	0.0%			0.7%
Total	100.0%	100.0%	100.0%	100.0%	100.0%	100.0%	100.0%	100.0%	100.0%	100.0%			100.0%

Distribución porcentual de solicitudes de servicios médicos completadas
Sick Call

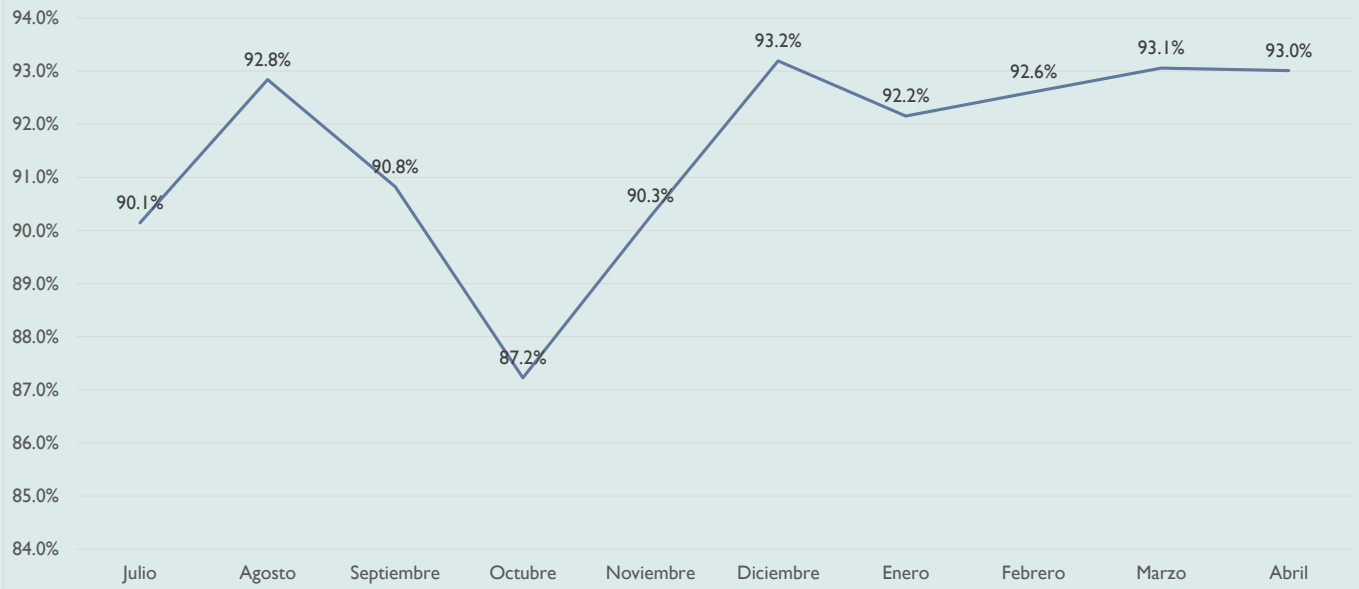

Distribución Por centual de Citas no Completadas

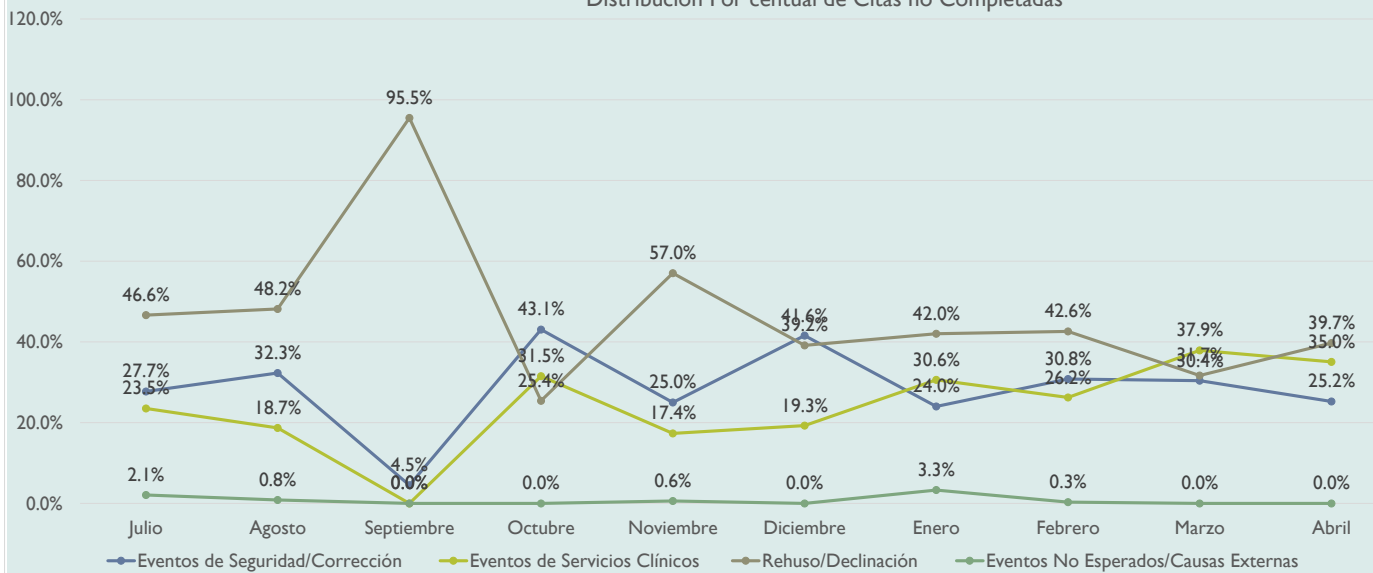

REPORTE MENSUAL ESTADÍSTICAS

Clínicas Ambulatorias Internas - Interinstitucional

BAYAMÓN	Julio	Agosto	Septiembre	Octubre	Noviembre	Diciembre	Enero	Febrero	Marzo	Abril	Mayo	Junio	TOTAL
Servicios Médicos Solicitados	1,922	2,070	2,254	2,038	2,071	1,741	1,358	1,456	1,501	1,284			17,695
Servicios Médicos Atendidos	1,178	1,315	1,342	1,261	1,274	1,105	765	867	1,027	770			10,904
Servicios Médicos No Atendidos	744	755	912	777	797	636	593	589	474	514			6,791
Por ciento de Solicitudes	61.3%	63.5%	59.5%	61.9%	61.5%	63.5%	56.3%	59.5%	68.4%	60.0%			61.6%
Servicios no fue ofrecido debido a:													
Eventos de Seguridad/Corrección	352	416	424	297	372	231	273	370	299	140			3,174
Eventos de Servicios Clínicos	119	115	160	125	130	75	61	48	38	70			941
Rehusó/Declinación	156	153	231	170	178	170	164	127	104	134			1,587
Eventos No Esperados/Causas	117	71	97	185	117	160	95	44	33	70			989
Total	744	755	912	777	797	636	593	589	474	414			6,691
GUAYAMA	Julio	Agosto	Septiembre	Octubre	Noviembre	Diciembre	Enero	Febrero	Marzo	Abril	Mayo	Junio	TOTAL
Servicios Médicos Solicitados	1,124	1,443	1,142	1,374	1,271	1,058	1,057	1,260	1,464	1,069			12,262
Servicios Médicos Atendidos	975	1,305	1,044	1,237	1,140	962	947	1,130	1,311	916			10,967
Servicios Médicos No Atendidos	149	138	98	137	131	96	110	130	153	153			1,295
Por ciento de Solicitudes	86.7%	90.4%	91.4%	90.0%	89.7%	90.9%	89.6%	89.7%	89.5%	85.7%			89.4%
Servicios no fue ofrecido debido a:													
Eventos de Seguridad/Corrección	5	28	15	12	15	15	9	23	19	42			183
Eventos de Servicios Clínicos	8	4	11	20	11	23	14	18	38	38			185
Rehusó/Declinación	136	106	72	104	105	52	87	89	94	73			918
Eventos No Esperados/Causas	0	0	0	1	0	6	0	0	2	0			9
Total	149	138	98	137	131	96	110	130	153	153			1,295
GUERRERO	Julio	Agosto	Septiembre	Octubre	Noviembre	Diciembre	Enero	Febrero	Marzo	Abril	Mayo	Junio	TOTAL
Servicios Médicos Solicitados	556	670	641	640	627	565	483	489	670	484			5,825
Servicios Médicos Atendidos	290	315	392	345	336	443	292	290.00	438	286			3,427
Servicios Médicos No Atendidos	266	355	249	295	291	122	191	199	232	198			2,398
Por ciento de Solicitudes	52.2%	47.0%	61.2%	53.9%	53.6%	78.4%	60.5%	59.3%	65.4%	59.1%			58.8%
Servicios no fue ofrecido debido a:													
Eventos de Seguridad/Corrección	101	205	63	130	125	35	26	25	47	57			814
Eventos de Servicios Clínicos	2	5	17	9	8	20	0	24	8	19			112
Rehusó/Declinación	158	145	117	135	139	19	0	150	174	115			1,152
Eventos No Esperados/Causas	5	0	52	21	19	48	165	0	3	7			320
Total	266	355	249	295	291	122	191	199	232	198			2,398
MAYAGÜEZ	Julio	Agosto	Septiembre	Octubre	Noviembre	Diciembre	Enero	Febrero	Marzo	Abril	Mayo	Junio	TOTAL
Servicios Médicos Solicitados	434	329	455	416	408	148	533	878	815	1,008			5,424
Servicios Médicos Atendidos	327	264	370	330	323	101	452	726	693	849			4,435
Servicios Médicos No Atendidos	107	65	85	86	85	47	81	152	122	159			989
Por ciento de Solicitudes	75.3%	80.2%	81.3%	79.4%	79.2%	68.2%	84.8%	82.7%	85.0%	84.2%			81.8%
Servicios no fue ofrecido debido a:													
Eventos de Seguridad/Corrección	29	16	32	26	24	9	28	74	71	82			391
Eventos de Servicios Clínicos	10	0	6	4	5	1	11	37	10	35			119
Rehusó/Declinación	68	49	47	56	56	37	42	41	41	42			479
Eventos No Esperados/Causas Exte	0	0	0	0	0	0	0	0	0	0			0
Total	107	65	85	86	85	47	81	152	122	159			989
PONCE	Julio	Agosto	Septiembre	Octubre	Noviembre	Diciembre	Enero	Febrero	Marzo	Abril	Mayo	Junio	TOTAL
Servicios Médicos Solicitados	1,514	1,279	1,233	1,200	1,307	1,076	958	814	1,059	937			11,377
Servicios Médicos Atendidos	939	863	757	789	837	579	647	543	648	579			7,181
Servicios Médicos No Atendidos	575	416	476	411	470	497	311	271	411	358			4,196
Por ciento de Solicitudes	62.0%	67.5%	61.4%	65.8%	64.0%	53.8%	67.5%	66.7%	61.2%	61.8%			63.1%
Servicios no fue ofrecido debido a:													
Eventos de Seguridad/Corrección	207	169	269	239	221	265	134	107	175	180			1,966
Eventos de Servicios Clínicos	203	117	147	109	144	168	83	84	103	76			1,234
Rehusó/Declinación	165	130	60	63	105	64	94	80	133	90			984
Eventos No Esperados/Causas	0	0	0	0	0	0	0	0	0	12			12
Total	575	416	476	411	470	497	311	271	411	358			4,196

SABANA HOYOS	Julio	Agosto	Septiembre	Octubre	Noviembre	Diciembre	Enero	Febrero	Marzo	Abril	Mayo	Junio	TOTAL
Servicios Médicos Solicitados	392	508	528	488	479	565	387	368	541	165			4,421
Servicios Médicos Atendidos	313	425	459	409	401	443	291	315	484	131			3,671
Servicios Médicos No Atendidos	79	83	69	79	78	122	96	53	57	34			750
Por ciento de Solicitudes	79.8%	83.7%	86.9%	83.8%	83.7%	78.4%	75.2%	85.6%	89.5%	79.4%			83.0%
Servicios no fue ofrecido debido a:													
Eventos de Seguridad/Corrección	37	22	18	7	21	35	4	5	21	11			181
Eventos de Servicios Clínicos	10	16	12	13	13	20	0	3	6	20			113
Rehusó/Declinación	21	45	38	54	40	19	12	11	15	3			258
Eventos No Esperados/Causas	11	0	1	5	4	48	80	34	15	0			198
Total	79	83	69	79	78	122	96	53	57	34			750
MUJERES	Julio	Agosto	Septiembre	Octubre	Noviembre	Diciembre	Enero	Febrero	Marzo	Abril	Mayo	Junio	TOTAL
Servicios Médicos Solicitados	402	506	411	458	444	459	429	244	405	418			4,176
Servicios Médicos Atendidos	279	358	180	280	274	314	235	164	237	258			2,579
Servicios Médicos No Atendidos	123	148	231	177	170	145	194	80	168	160			1,596
Por ciento de Solicitudes	69.4%	70.8%	43.8%	61.3%	61.7%	68.4%	54.8%	67.2%	58.5%	61.7%			61.8%
Servicios no fue ofrecido debido a:													
Eventos de Seguridad/Corrección	21	32	12	11	19	28	82	21	47	45			318
Eventos de Servicios Clínicos	18	26	69	14	32	23	57	32	53	51			375
Rehusó/Declinación	84	90	50	113	84	82	39	26	63	61			692
Eventos No Esperados/Causas	0	0	100	39	35	12	16	1	5	5			213
Total	123	148	231	177	170	145	194	80	168	162			1,598
ZARZAL	Julio	Agosto	Septiembre	Octubre	Noviembre	Diciembre	Enero	Febrero	Marzo	Abril	Mayo	Junio	TOTAL
Servicios Médicos Solicitados	345	391	475	418	407	324	309	394	372	395			3,830
Servicios Médicos Atendidos	293	346	413	363	354	259	255	356	336	337			3,312
Servicios Médicos No Atendidos	52	45	62	56	53	65	54	38	36	58			519
Por ciento de Solicitudes	84.9%	88.5%	86.9%	86.7%	87.0%	79.9%	82.5%	90.4%	90.3%	85.3%			86.5%
Servicios no fue ofrecido debido a:													
Eventos de Seguridad/Corrección	41	20	43	35	35	4	36	24	30	27			295
Eventos de Servicios Clínicos	8	19	8	3	9	15	10	7	0	8			87
Rehusó/Declinación	3	3	11	17	9	36	8	7	6	21			121
Eventos No Esperados/Causas	0	3	0	1	0	10	0	0	0	1			15
Total	52	45	62	56	53	65	54	38	36	57	0	0	518
PROGRAMA DE SALUD CORRECCIONAL	Julio	Agosto	Septiembre	Octubre	Noviembre	Diciembre	Enero	Febrero	Marzo	Abril	Mayo	Junio	TOTAL
Servicios Médicos Solicitados	6,689	7,196	7,139	7,032	7,014	5,936	5,514	5,903	6,827	5,760			65,010
Servicios Médicos Atendidos	4,594	5,191	4,957	5,014	4,939	4,206	3,884	4,391	5,174	4,126			46,476
Servicios Médicos No Atendidos	2,095	2,005	2,182	2,018	2,075	1,730	1,630	1,512	1,653	1,634			18,534
Por ciento de Solicitudes	68.7%	72.1%	69.4%	71.3%	70.4%	70.9%	70.4%	74.4%	75.8%	71.6%			71.5%
Servicios no fueron ofrecido debido a:													
Eventos de Seguridad/Corrección	793	908	876	757	832	622	592	649	709	584			7,321
Eventos de Servicios Clínicos	378	302	430	297	352	345	236	253	256	317			3,165
Rehusó/Declinación	791	721	626	712	716	479	446	531	630	539			6,191
Eventos No Esperados/Causas	133	74	250	252	175	284	356	79	58	95			1,756
Total	2,095	2,005	2,182	2,017	2,075	1,730	1,630	1,512	1,653	1,535			18,434
Distribución porcentual de no atendidos													
Eventos de Seguridad/Corrección	37.9%	45.3%	40.1%	37.5%	40.1%	36.0%	36.3%	42.9%	42.9%	38.0%			39.7%
Eventos de Servicios Clínicos	18.0%	15.1%	19.7%	14.7%	17.0%	19.9%	14.5%	16.7%	15.5%	20.7%			17.2%
Rehusó/Declinación	37.8%	36.0%	28.7%	35.3%	34.5%	27.7%	27.4%	35.1%	38.1%	35.1%			33.6%
Eventos No Esperados/Causas	6.3%	3.7%	11.5%	12.5%	8.4%	16.4%	21.8%	5.2%	3.5%	6.2%			9.5%
Total	100.0%	100.0%	100.0%	100.0%	100.0%	100.0%	100.0%	100.0%	100.0%	100.0%			100.0%

Distribución porcentual de citas a clínicas ambulatorias completadas

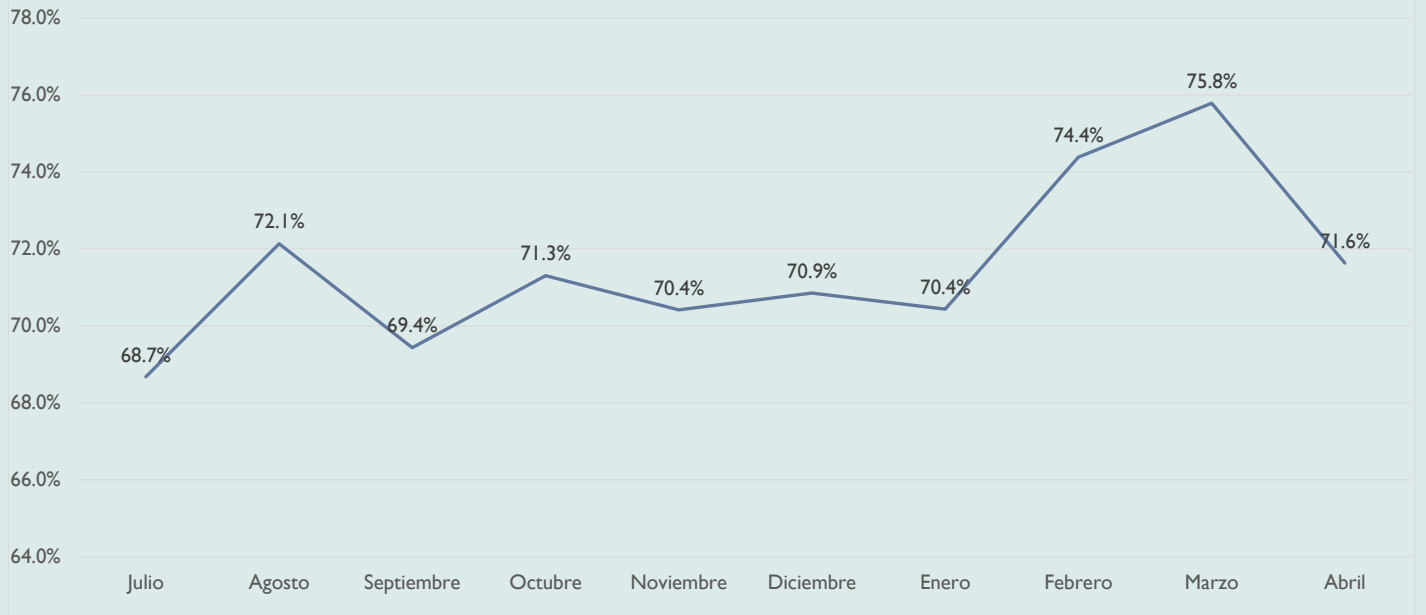

Distribución Por centual de Citas no Completadas

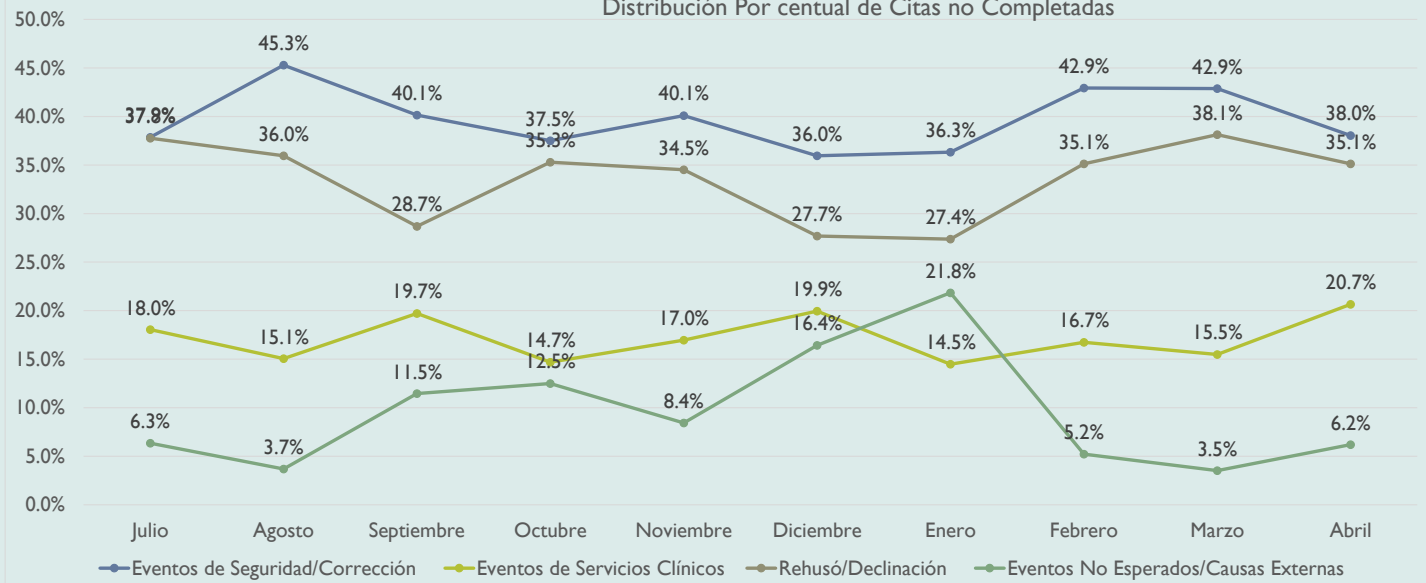

REPORTE MENSUAL ESTADÍSTICAS

Clinicas Ambulatorias Externas - Citas y Estudios Extra Institucionales

BAYAMÓN	Julio	Agostos	Septiembre	Octubre	Noviembre	Diciembre	Enero	Febrero	Marzo	Abril	Mayo	Junio	TOTAL
Servicios Médicos Solicitados	82	134	137	84	109	107	79	92	76	95			995
Servicios Médicos Atendidos	57	76	98	63	74	43	42	52	52	69			626
Servicios Médicos No	25	58	39	21	35	64	37	40	24	26			369
Por ciento de Solicitudes	69.5%	56.7%	71.5%	75.0%	67.9%	40.2%	53.2%	56.5%	68.4%	72.6%			62.9%
Servicios no fue ofrecido debido a:													
Eventos de	10	8	13	4	10	50	16	24	8	16			159
Eventos de Servicios Clínicos	2	10	6	2	2	5	6	3	4	4			44
Rehuso/Declinación	9	28	20	13	20	9	2	6	8	5			120
Eventos No Esperados/Causas	4	12	0	2	3	0	13	7	4	1			46
Total	25	58	39	21	35	64	37	40	24	26			369
GUAYAMA	Julio	Agostos	Septiembre	Octubre	Noviembre	Diciembre	Enero	Febrero	Marzo	Abril	Mayo	Junio	TOTAL
Servicios Médicos Solicitados	45	25	34	41	36	3	10	12	25	57			288
Servicios Médicos Atendidos	35	20	27	36	29	1	8	10	23	39			228
Servicios Médicos No	10	5	7	5	7	2	2	2	2	18			60
Por ciento de Solicitudes	77.8%	80.0%	79.4%	87.8%	80.6%	33.3%	80.0%	83.3%	92.0%	68.4%			79.2%
Servicios no fue ofrecido debido a:													
Eventos de	1	0	0	0	0	2	0	0	0	15			18
Eventos de Servicios Clínicos	1	0	0	0	0	0	0	0	0	0			1
Rehuso/Declinación	8	5	7	5	7	0	1	2	2	3			40
Eventos No Esperados/Causas	0	0	0	0	0	0	1	0	0	0			1
Total	10	5	7	5	7	2	2	2	2	18			60
GUERRERO	Julio	Agostos	Septiembre	Octubre	Noviembre	Diciembre	Enero	Febrero	Marzo	Abril	Mayo	Junio	TOTAL
Servicios Médicos Solicitados	7	12	16	13	12	2	21	10	19	11			123
Servicios Médicos Atendidos	1	9	10	7	8	0	15	8	14	7			79
Servicios Médicos No	6	3	6	6	4	2	6	2	5	4			44
Por ciento de Solicitudes	14.3%	75.0%	62.5%	56.0%	66.7%	0.0%	71.4%	80.0%	73.7%	63.6%			64.5%
Servicios no fue ofrecido debido a:													
Eventos de	1	0	0	0	0	2	0	0	0	0			3
Eventos de Servicios Clínicos	0	0	0	0	0	0	0	0	0	0			0
Rehuso/Declinación	5	3	6	6	4	0	6	2	5	4			41
Eventos No Esperados/Causas Externas	0	0	0	0	0	0	0	0	0	0			0
Total	6	3	6	6	4	2	6	2	5	4			44
MAYAGÜEZ	Julio	Agostos	Septiembre	Octubre	Noviembre	Diciembre	Enero	Febrero	Marzo	Abril	Mayo	Junio	TOTAL
Servicios Médicos Solicitados	17	11	16	15	13	3	12	31	16	19			153
Servicios Médicos Atendidos	14	10	13	13	11	3	11	24	8	16			123
Servicios Médicos No	3	1	3	2	2	0	1	7	8	3			30
Por ciento de Solicitudes	82.4%	90.9%	81.3%	84.8%	84.6%	100.0%	91.7%	77.4%	50.0%	84.2%			80.2%
Servicios no fue ofrecido debido a:													
Eventos de	0	0	0	0	0	0	0	1	0	0			1
Eventos de Servicios Clínicos	0	0	0	0	0	0	0	0	5	0			5
Rehuso/Declinación	2	1	3	2	2	0	1	5	3	3			22
Eventos No Esperados/Causas E	1	0	0	0	0	0	0	1	0	0			2
Total	3	1	3	2	2	0	1	7	8	3			30
PONCE	Julio	Agostos	Septiembre	Octubre	Noviembre	Diciembre	Enero	Febrero	Marzo	Abril	Mayo	Junio	TOTAL
Servicios Médicos Solicitados	80	84	84	84	83	50	52	85	85	69			756
Servicios Médicos Atendidos	58	57	38	63	54	27	19	42	52	35			445
Servicios Médicos No	22	27	46	21	29	23	33	43	33	34			311
Por ciento de Solicitudes	72.5%	67.9%	45.2%	75.0%	65.1%	54.0%	36.5%	49.4%	61.2%	50.7%			58.9%
Servicios no fue ofrecido debido a:													
Eventos de	1	9	4	4	3	12	16	22	1	9			81
Eventos de Servicios Clínicos	0	2	27	2	8	0	3	6	9	1			58
Rehuso/Declinación	15	15	15	13	18	11	13	14	17	16			147
Eventos No Esperados/Causas E	6	1	0	2	0	0	1	1	6	8			25
Total	22	27	46	21	29	23	33	43	33	34			311
SABANA HOYOS	Julio	Agostos	Septiembre	Octubre	Noviembre	Diciembre	Enero	Febrero	Marzo	Abril	Mayo	Junio	TOTAL
Servicios Médicos Solicitados	7	6	7	6	7	2	3	3	0	3			44
Servicios Médicos Atendidos	3	4	6	4	3	1	0	3	0	3			27
Servicios Médicos No	4	2	1	2	4	1	3	0	0	0			17
Por ciento de Solicitudes	42.9%	66.7%	85.7%	66.7%	42.9%	50.0%	0.0%	100.0%	#DIV/0!	100.0%			61.4%
Servicios no fue ofrecido debido a:													
Eventos de	1	1	0	0	0	1	0	0	0	0			3
Eventos de Servicios Clínicos	0	0	0	0	0	0	0	0	0	0			0
Rehuso/Declinación	1	1	1	2	4	0	0	0	0	0			9
Eventos No Esperados/Causas	2	0	0	0	0	0	3	0	0	0			5
Total	4	2	1	2	4	1	3	0	0	0			17

MUJERES	Julio	Agotos	Septiembre	Octubre	Noviembre	Diciembre	Enero	Febrero	Marzo	Abril	Mayo	Junio	TOTAL
Servicios Médicos Solicitados	3	2	3	3	3	2	3	18	9	5			51
Servicios Médicos Atendidos	2	1	3	2	2	2	3	12	5	4			36
Servicios Médicos No	1	1	0	1	1	0	0	6	4	1			15
Por ciento de Solicitudes	66.7%	50.0%	100.0%	66.7%	66.7%	100.0%	100.0%	66.7%	55.6%	80.0%			70.6%
Servicios no fue ofrecido debido a:													
Eventos de	0	0	0	0	0	0	0	0	3	0			3
Eventos de Servicios Clínicos	0	0	0	0	0	0	0	0	0	0			0
Rehusos/Declinación	1	1	0	1	1	0	0	6	1	1			12
Eventos No Esperados/Causas	0	0	0	0	0	0	0	0	0	0			0
Total	1	1	0	1	1	0	0	6	4	1			15
ZARZAL	Julio	Agotos	Septiembre	Octubre	Noviembre	Diciembre	Enero	Febrero	Marzo	Abril	Mayo	Junio	TOTAL
Servicios Médicos Solicitados	10	9	9	12	10	3	5	7	8	8			81
Servicios Médicos Atendidos	7	5	5	7	7	3	5	6	3	5			53
Servicios Médicos No	3	4	4	5	3	0	0	1	5	3			28
Por ciento de Solicitudes	70.0%	55.6%	55.6%	58.3%	70.0%	100.0%	100.0%	85.7%	37.5%	62.5%			65.4%
Servicios no fue ofrecido debido a:													
Eventos de	0	0	0	0	0	0	0	0	2	0			2
Eventos de Servicios Clínicos	0	1	0	0	0	0	0	0	0	0			1
Rehusos/Declinación	3	3	4	5	3	0	0	1	3	2			24
Eventos No Esperados/Causas	0	0	0	0	0	0	0	0	0	1			1
Total	3	4	4	5	3	0	0	1	5	3			28
PROGRAMA DE SALUD CORRECCIONAL	Julio	Agotos	Septiembre	Octubre	Noviembre	Diciembre	Enero	Febrero	Marzo	Abril	Mayo	Junio	TOTAL
Servicios Médicos Solicitados	251	283	306	258	273	172	185	258	238	267			2,491
Servicios Médicos Atendidos	177	182	200	195	188	80	103	157	157	178			1,617
Servicios Médicos No	74	101	106	63	85	92	82	101	81	89			874
Por ciento de Solicitudes	70.5%	64.3%	65.4%	75.6%	68.9%	46.5%	55.7%	60.9%	66.0%	66.7%			64.9%
Servicios no fueron ofrecido debido a:													
Eventos de	14	18	17	8	13	67	32	47	14	40			270
Eventos de Servicios Clínicos	3	13	33	4	10	5	9	9	18	5			109
Rehusos/Declinación	44	57	56	47	59	20	23	36	39	34			415
Eventos No Esperados/Causas	13	13	0	4	3	0	18	9	10	10			80
Total	74	101	106	63	85	92	82	101	81	89			874
Distribucion porcentual de no													
Eventos de	18.9%	17.8%	16.0%	12.7%	15.3%	72.8%	39.0%	46.5%	17.3%	44.9%			30.9%
Eventos de Servicios Clínicos	4.1%	12.9%	31.1%	6.3%	11.8%	5.4%	11.0%	8.9%	22.2%	5.6%			12.5%
Rehusos/Declinación	59.5%	56.4%	52.8%	74.6%	69.4%	21.7%	28.0%	35.6%	48.1%	38.2%			47.5%
Eventos No Esperados/Causas	17.6%	12.9%	0.0%	6.3%	3.5%	0.0%	22.0%	8.9%	12.3%	11.2%			9.2%
Total	100.0%	100.0%	100.0%	100.0%	100.0%	100.0%	100.0%	100.0%	100.0%	100.0%			100.0%

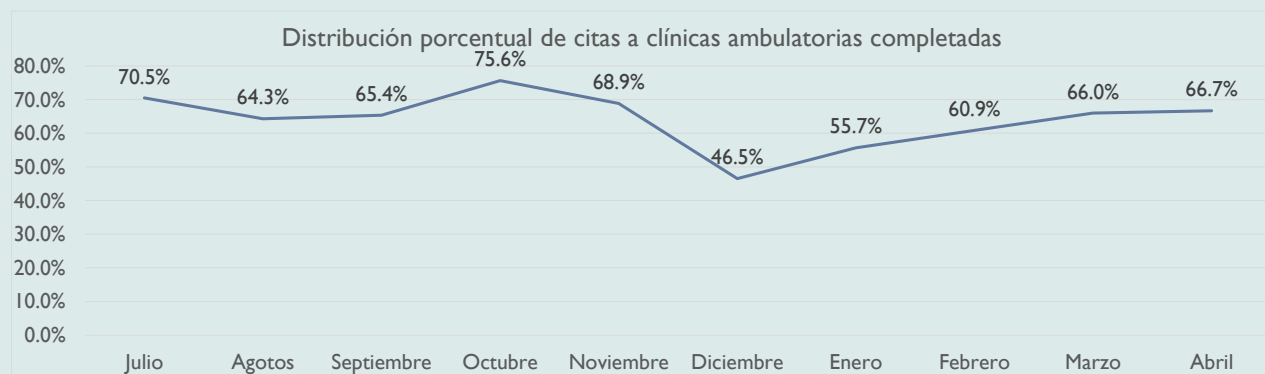

Distribución Por cental de Citas no Completadas

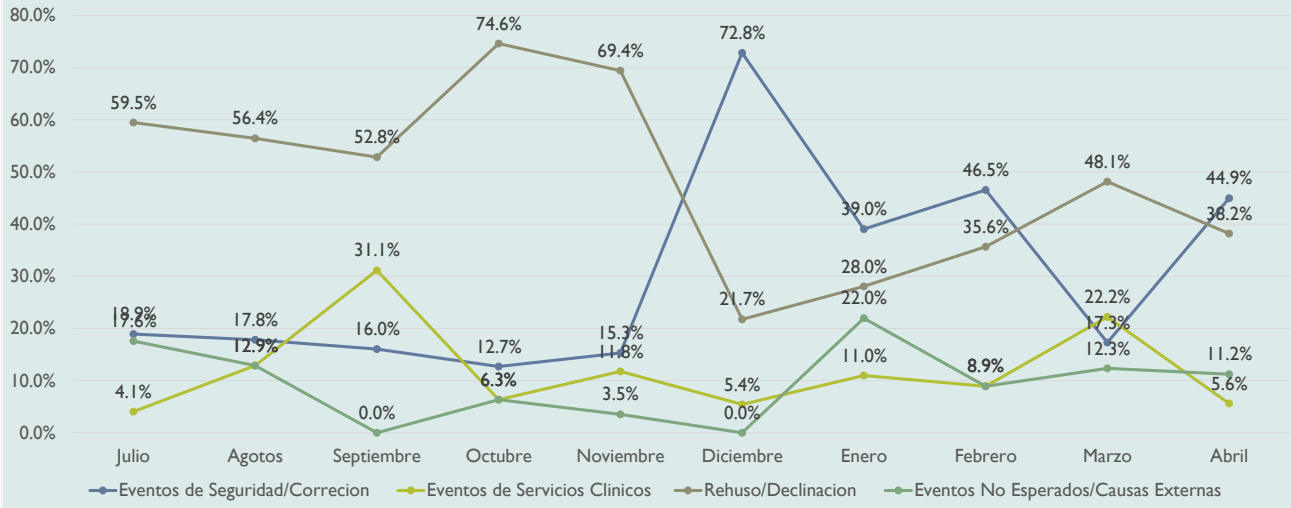

REPORTE MENSUAL ESTADÍSTICAS

ABRIL, 2022

Sala de Emergencia	7:00 - 3:00	3:00 - 11:00	11:00-7:00	Total	Población	Utilización/Población
Bayamón*	78	201	46	325	2,366	13.7%
Guayama**	56	73	23	152	969	15.7%
Guerrero	90	69	11	170	653	26.0%
Mayagüez	27	30	4	61	429	14.2%
Ponce	167	338	55	560	2,040	27.5%
Sabana Hoyos	161	291	1	453	470	96.4%
Zarzal	10	36	2	48	206	23.3%
Total	589	1,038	142	1,769	7,133	31.0%

*Bayamón incluye Centro Correccional de Bayamón, Centro Médico Correccional y Centro de Rehabilitación de Mujeres

**Guayama incluye Salinas

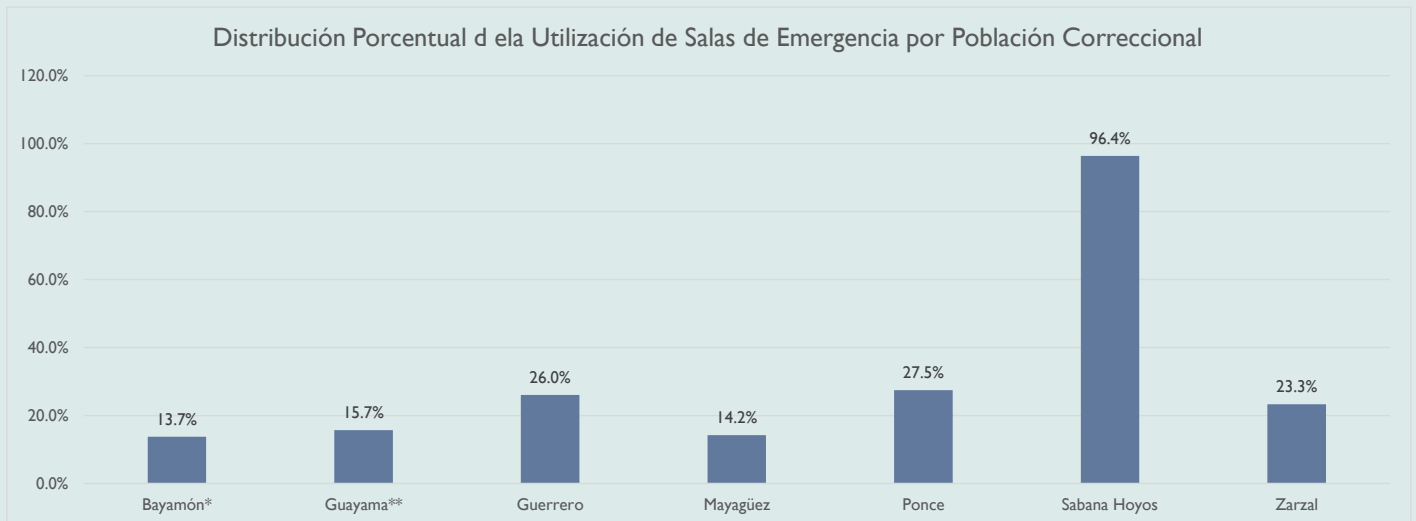
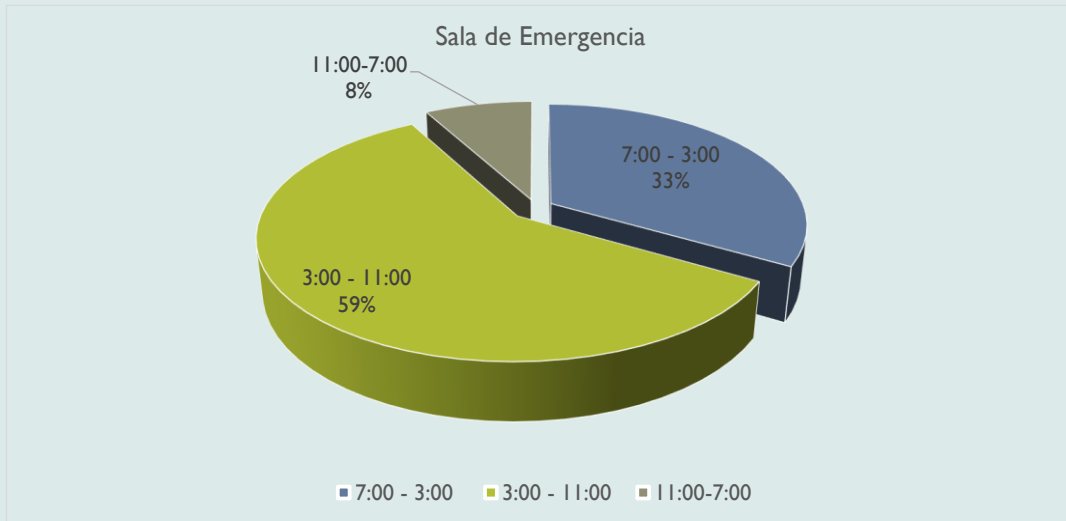

REPORTE MENSUAL ESTADÍSTICAS

ABRIL, 2022

Dormitorios Médicos	Capacidad/Camas	Admisiones	Altas	Días Pacientes	Ocupación	Censo Promedio/Mensual
Ponce 500	44	3	2	840	63.6%	28
Sub Total	44	3	2	840	63.6%	28
Servicios Internos de Salud Mental y Tratamiento de Trastornos por uso de Sustancias	Capacidad/Camas	Admisiones	Altas	Días Pacientes	Ocupación	Censo Promedio/Mensual
Unidad Psicosocial de Ponce 500	16	1	2	420	87.5%	14
Unidad Residencial de Tx Sustancias Bayamón	30	1	3	564	62.7%	19
Unidad Residencial de Tx Sustancias Ponce	150	4	1	1,290	28.7%	43
Unidad Residencial de Tx Sustancias Aguadilla	43	4	2	839	65.0%	28
Sub Totales	239	10	8	3,113	43.4%	104
Total Servicios Internos	283	13	10	3,953	46.6%	132

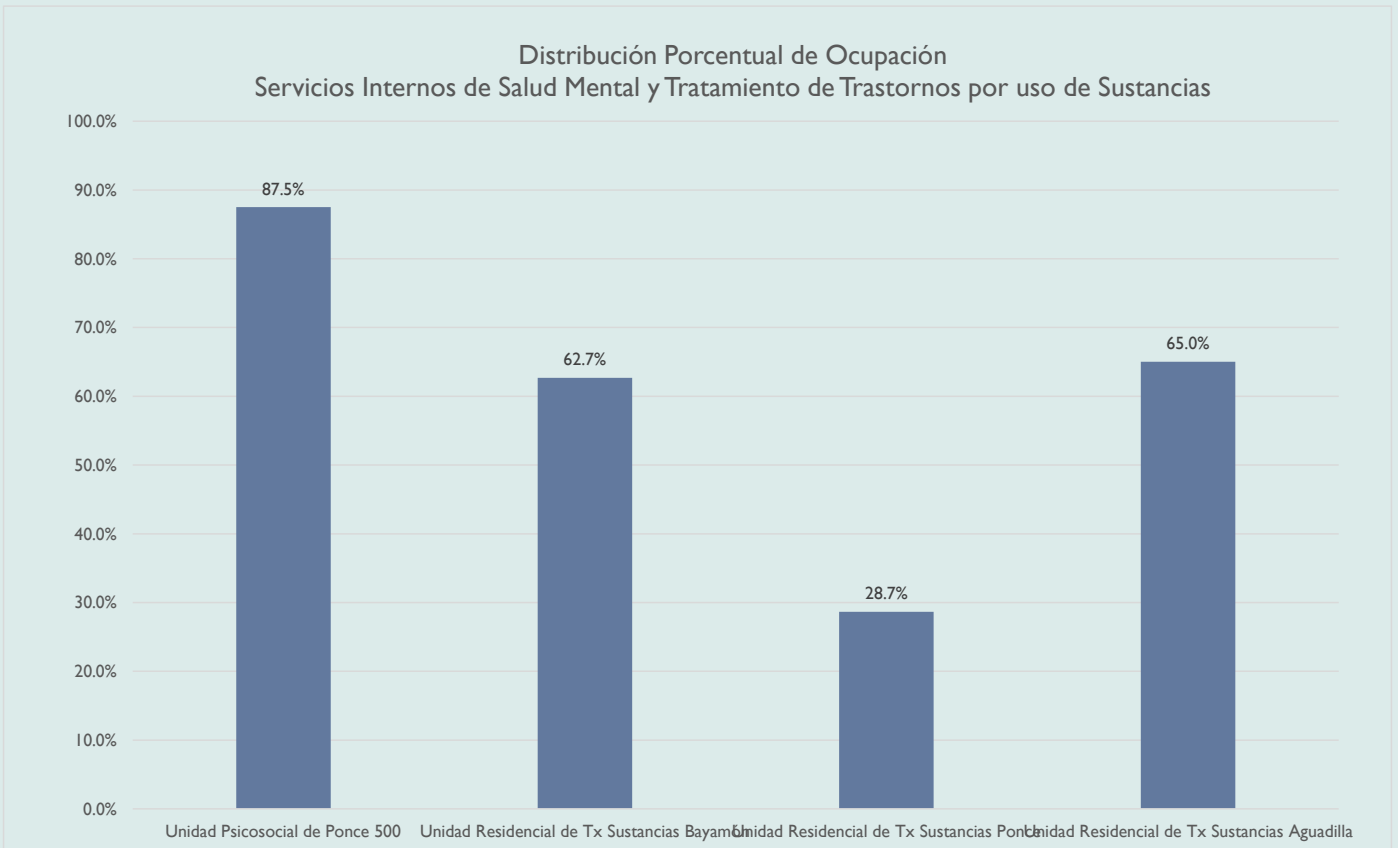

REPORTE MENSUAL ESTADÍSTICAS

ABRIL, 2022

Centro Médico Correccional	Capacidad/Camas	Admisiones	Altas	Días Pacientes	Ocupación	Censo Promedio/Mensual
UI Medica Care	25	29	27	654	87.2%	22
UII Medica Care	21	19	11	114	18.1%	4
Medical Care Women's Unit	10	8	11	143	47.7%	5
Extender Care Medical Unit	30	5	2	668	74.2%	22
Extend Care Mental Unit	33	6	5	671	67.8%	22
Medication Assisted Withdrawal Unit	31	102	97	532	57.2%	18
Acute Psychiatric Care Unit	35	41	47	557	53.0%	19
Total	185	210	200	3339	60.2%	111

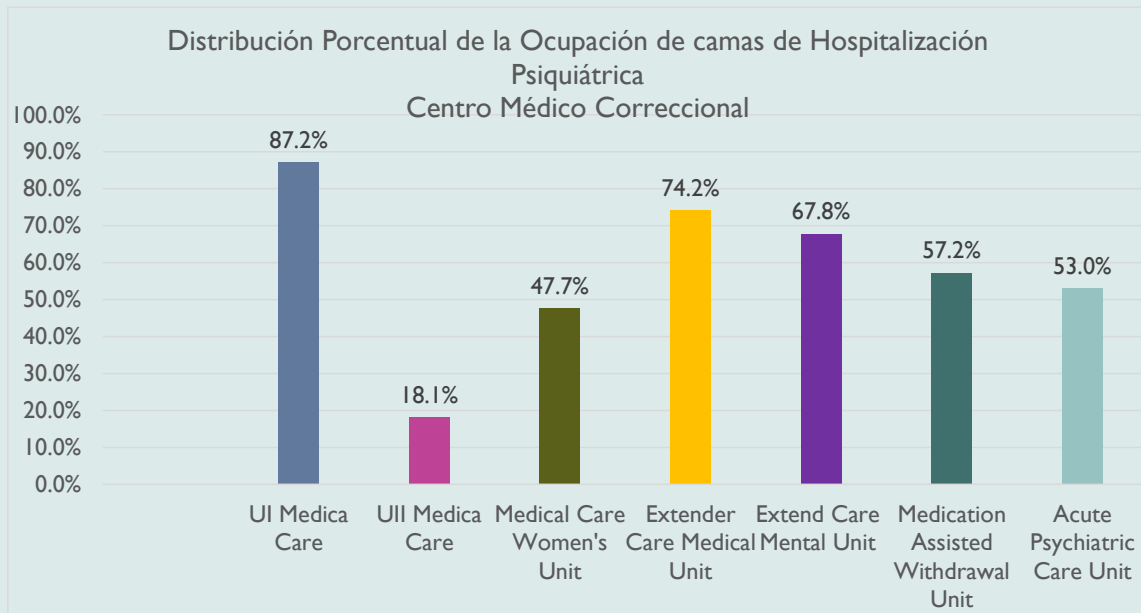

REPORTE MENSUAL ESTADÍSTICAS

ABRIL, 2022

Educación en Salud	Actividades Individuales	Actividades Grupales	Total de Actividades	Participación de Confinados en Actividades Grupales
Bayamón/CMC	862	156	1,018	3,637
Guayama	589	4	593	25
Guerrero	320	9	329	669
Mayagüez	118	3	121	432
Ponce	460	27	487	709
Sabana Hoyos	120	15	135	484
Mujeres	192	20	212	240
Zarzal	56	28	84	2,277
Total	2,717	262	2,979	8,473

Distribución porcentual de Actividades de Educación en Salud

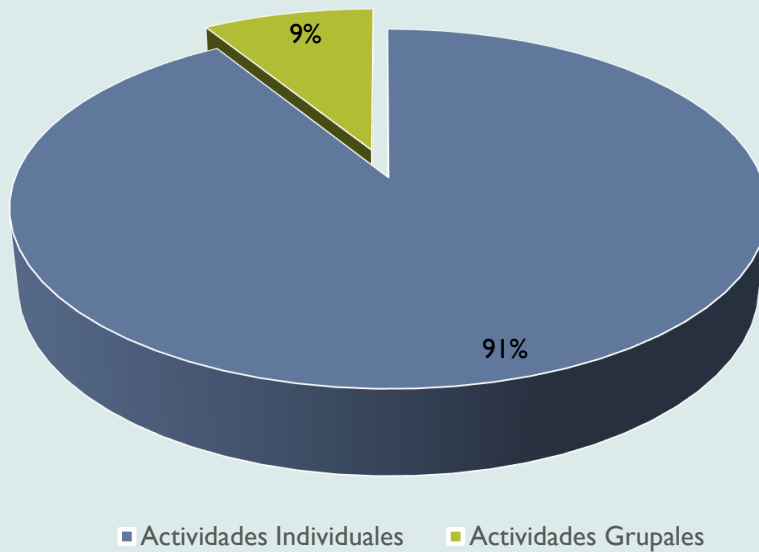

REPORTE MENSUAL ESTADISTICAS

ABRIL, 2022

Control de Infecciones	HIV	Hepatitis C	Herpes Zoster	Varicelas	Sarampión	COVID19	Otras	Total	Población	Incidencia/Población
Bayamón	51	335	0	0	0	235	17	638	2,025	31.5%
Guayama*	26	217	0	0	0	8	6	257	969	26.5%
Guerrero	10	286	0	0	0	60	5	361	653	55.3%
Mayagüez	5	93	1	0	0	0	20	119	429	27.7%
Ponce	25	133	0	0	0	24	33	215	2,040	10.5%
Sabana Hoyos	9	66	0	0	0	0	17	92	470	19.6%
Mujeres	4	15	0	0	0	0	3	22	236	9.3%
Zarzal	6	40	0	0	0	0	0	46	206	22.3%
Centro Medico Correccional	0	4	0	0	0	0	9	13	105	12.4%
Total	136	1,189	1	0	0	327	110	1,763	7,133	23.9%

* Incluye Salinas

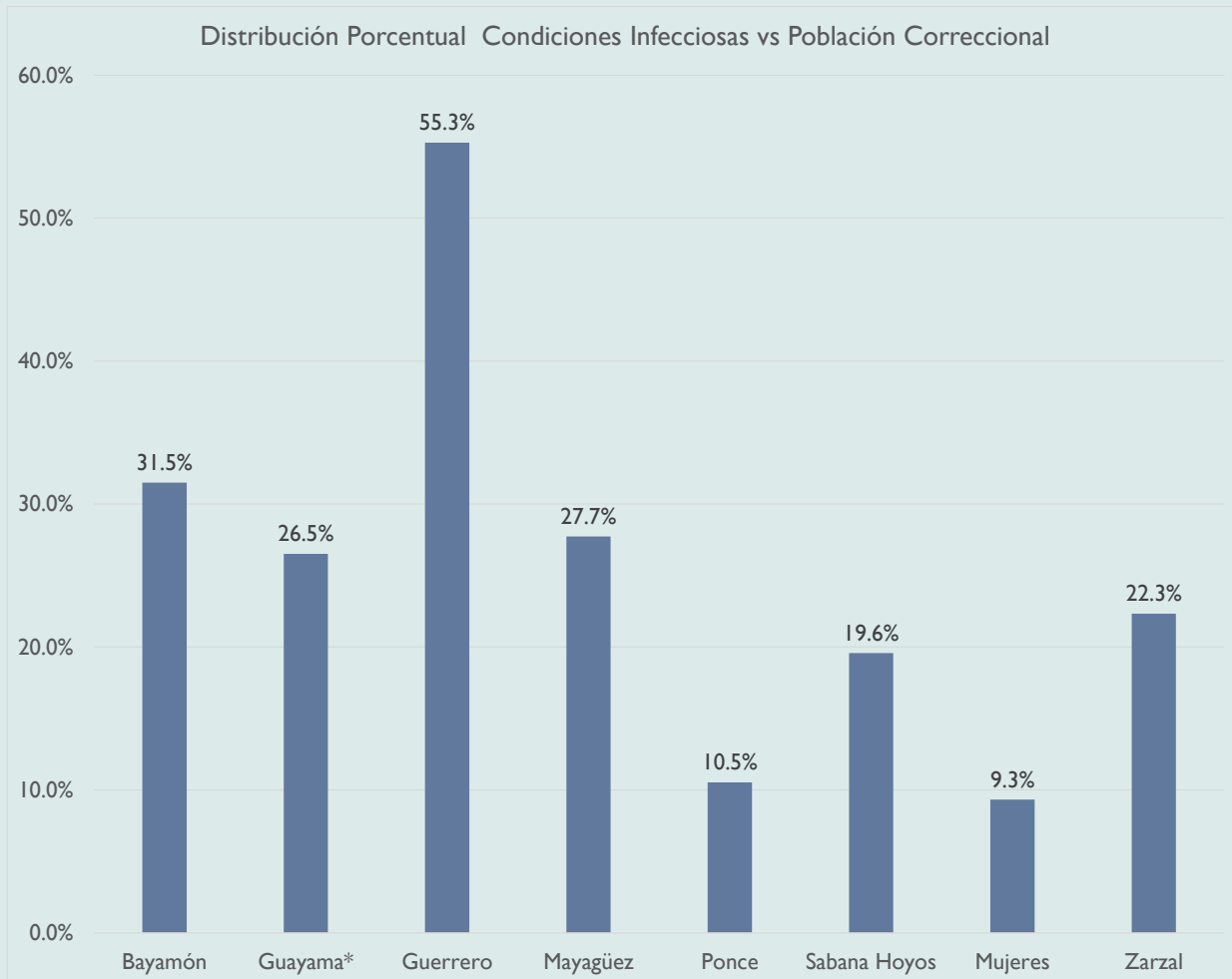

REPORTE MENSUAL ESTADÍSTICAS

ABRIL, 2022

SERVICIOS	CANTIDAD/VOLUMEN	POBLACION	PROPORCION SERVICIOS/POBLACION
Centro de Ingresos	399	7,133	0.06
Servicios Ambulatorios	11,504	7,133	1.61
Educación en Salud	2,979	7,133	0.42
Servicios de Emergencia	1,769	7,133	0.25
Servicios Internos	132	7,133	0.02
Servicios Hospitalarios	111	7,133	0.02
Total	16,894	7,133	2.37

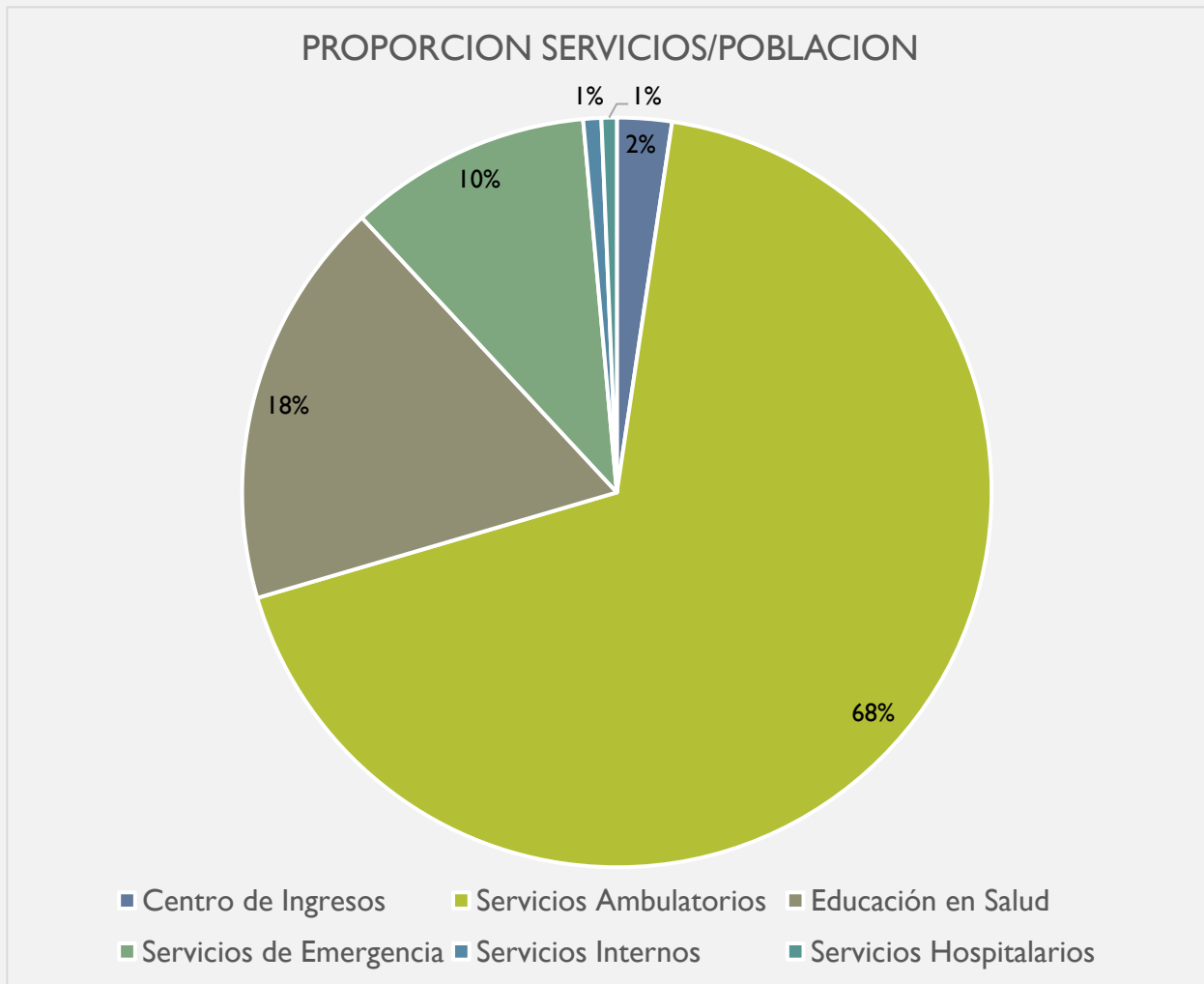

REPORTE MENSUAL ESTADÍSTICAS

SERVICIOS	JUL	AGO	SEP	OCT	NOV	DIC	ENE	FEB	MAR	APR	MAY	JUNE
Centro de Ingresos	459	499	576	440	497	398	467	446	504	399		
Servicios Ambulatorios	12,511	13,710	13,145	14,052	13,796	12,131	11,096	11,979	13,809	11,504		
Educación en Salud	4,902	5,852	5,013	4,902	4,983	2,906	1,555	7,355	1,678	2,979		
Servicios de Emergencia	2,087	2,245	2,013	2,461	2,313	1,660	1,662	1,550	1,879	1,769		
Servicios Internos	81	71	133	134	130	139	136	147	137	132		
Servicios Hospitalarios	102	100	83	101	110	107	115	105	101	111		
Total	20,142	22,477	20,963	22,090	21,829	17,341	15,032	21,582	18,108	16,894	0	0



REPORTE MENSUAL ESTADÍSTICAS

ABRIL, 2022

Variables de Medición	Descripción Estadística
Solicitudes	Número total de solicitudes de servicios clínicos generados por los confinados durante el mes reportado.
Atendidos	Número total de encuentros o visitas a clínicas ambulatorio, según aplique.
Por ciento (%) de cumplimiento	Razón entre las citas programadas y las atendidas sin ningún tipo de ajuste.
Servicios Extraintitucionales	Número total de confinados programado para servicios de cuidado ambulatorio en instituciones de salud de la comunidad.
Servicios Interinstitucionales	Número total de confinados programado para servicios de cuidado ambulatorio en una de las instituciones del Sistema Correccional.
Servicios Intrainstitucionales	Número total de citas programadas para servicios de cuidado ambulatorio en la institución donde se mantiene confinado.
Capacidad de camas	Se refiere a la capacidad de camas en número en el respectivo servicio de ingreso.
Camas disponibles durante el mes	Se refiere al número total de camas disponibles en el respectivo servicio de ingreso.
Admisiones	Se refiere al número total de detenidos/confinados admitidos en el respectivo servicio de ingreso.
Altas	Se refiere al número total de detenidos/confinados dados de alta del respectivo servicio de ingreso.
Días admisión	Se refiere a la suma de días admisiones generados por la admisión de los detenidos/confinados en el respectivo servicio de ingreso.
Estadía promedio (en días)	Se refiere a la razón (ratio) entre días de servicio y del total de detenidos/confinados dados de alta o fallecidos durante el mes.

Por ciento de ocupación	Se refiere a la razón (ratio) entre días Pacientes y el producto de Capacidad de Camas durante el respectivo mes y el número de días en el mes, multiplicado por 100. Este se presenta como por ciento.
Promedio diario de censo	Se refiere a la razón (ratio) entre los Días Pacientes y el número de días del respectivo mes.
Actividades Educativas	Se refiere al número total de actividades de educación en salud o encuentros provistos a los confinados durante el respectivo mes.

Preparado

Luis Felipe Ortiz, RN/MSN, MPH, ASQC, CCS, DBA ©
 Physician Correctional | Director
 Quality of Services/Compliance
 787-520-6161 Ex. 1036  lortiz@physiciancorrectional.com

Abdiel Couvertier Camacho
 Physician Correctional | Oficial Estadístico
 787-520-6110 Ext. 1004
 acover@physiciancorrectional.com